

ԱՇԽԱՏԱՆՔԱՅԻՆ ՆԱԽԱԳԻԾ

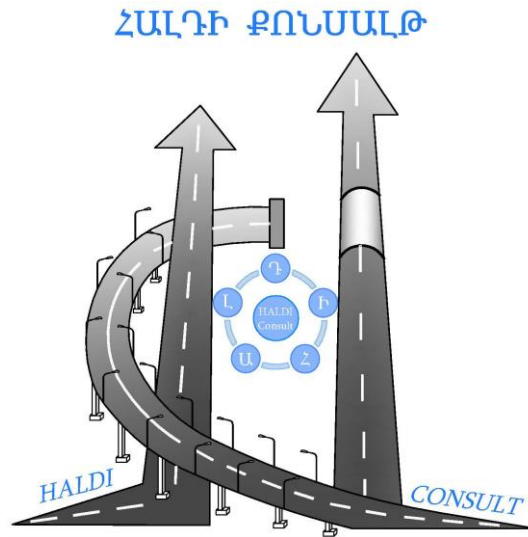

ԵՐԵՎԱՆ 2025



*Արարատ համայնքի Արարատ քաղաքի (Մաքրման կայան,
ՈԿՖ 2-րդ զանգված, ՈԿՖ 3-րդ զանգված) փողոցների
ասֆալտապատման աշխատանքների նախագիծ*

ԱՇԽԱՏԱՆՔԱՅԻՆ ՆԱԽԱԳԻԾ

Համաձայնեցված է՝
Համայնքի ղեկավար՝

«ՀԱԼԴԻ Քոնսալթ» ՍՊԸ-ի տնօրեն՝

Դ. Հովսեփյան

Նախագծի գլխավոր ինժեներ

Ա. Մամիկոնյան

ԵՐԵՎԱՆ 2025

ՀՀ ՆԳՆ ոստիկանության համայնքային ոստիկանության
 գլխավոր վարչության վարչական գործունեության և
 բողոքների քննության վարչության պետ
 ոստիկանության գնդապետ
 Ն. Սարգսյան

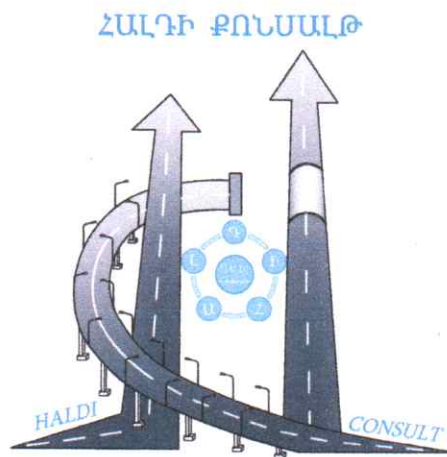

Արարատ համայնքի առֆալտապատման աշխատանքների նախագիծ

ՀՀ ՆԳՆ ոստիկանության համայնքային ոստիկանության
 գլխավոր վարչության վարչական գործունեության և
 բողոքների քննության վարչության ճանապարհային
 երթևեկության կազմակերպման մոնիտորինգի և
 հսկողության բաժնի պետ
 Կ. Կոստանյան
 20 01 2026 թ.



«Հալրի Քոնսալտ» ՍՊԸ
 տնօրեն՝ Դ. Շովսեփյան
 2026 թ.





ՀԱՅԱՍՏԱՆԻ ՀԱՆՐԱՊԵՏՈՒԹՅԱՆ ՔԱՂԱՔԱՇԽՆՈՒԹՅԱՆ ԿՈՄԻՏԵ

ԼԻՑԵՆԶԻԱ

ՔՊԼ-000508, 1-ին դաս

(սերիան համադր. դասը)

ՔԱՂԱՔԱՇԽԱԿԱՆ ՓԱՏՏԱԹՂԹԵՐԻ ԿԱԶՄՈՒՄ՝ ԲԱՅԱՌՈՒԹՅԱՄԲ ԿՈՆՏՐՈՒԿՏՈՐԱԿԱՆ ԵՎ
ՃԱՐՏԱՐԱՊԵՏԱԿԱՆ ՄԱՍԵՐԻ

(ընդարձակումը բնագավառում գործունեության տեսակը)

ՏՐԿԱԾ Է

2024-09-04, «ՀԱՆՐԱՊԵՏՈՒԹՅԱՆ ՔՈՆՍՏՐԱԿՏ» ՍՊԸ

(ընդհանուր տարի տարեթիվը, ամիսը, օրը, թվարկաշարժության գործունեության տեղեկություն)

ՀՀ, ԳԵՂԱՐՔՈՒՆԻՔ, ՆՈՐԱՏՈՒԿ, ՆՈՐԱՏՈՒԿ, Գ.ՆՈՐԱՏՈՒԿ, –

գտնվելու վայրը՝ արդ. թվով, անհատ ձեռնարկատիրոջ դեպքում՝ անունը, ազգանունը և բնակության վայրը)

Գործողության ժամկետը՝ 04.09.2029թ.

(օրը, ամիսը, տարեթիվը)

ՀԱՄԱՐ՝ ՀԱՄԱՐ՝ UG19-54B6-AFFB-2FEA

Սույն փաստաթուղթը ստված է բացառապես էլեկտրոնային եղանակով: Փաստաթղթի վավերականության ստուգումն ու
էլեկտրոնային բնօրինակի ստուգումը հնարավոր է իրականացնել <https://verify.e-gov.am> Հայաստանի Հանրապետության
պաշտոնական փաստաթղթերի վավերականության ստուգման փաստական համակարգի կայքում մուտքագրելով հսկիչ
համարը կամ սքանավորելով արագ արձագանքման ծածկավորը (QR Code):





ՀԱՅԱՍՏԱՆԻ ՀԱՆՐԱՊԵՏՈՒԹՅԱՆ ՔԱՂԱՔԱՇԻՆՈՒԹՅԱՆ ԿՈՄԻՏԵ

ԼԻՑԵՆԶԻԱՅԻՆ ՆԵՐԴԻՐ

ՔՊՆ-000508-09

Երևան, 04.09.2024թ.

«ՀԱՆԴԻ ՔՈՆՍԱԼԹ» ՍՊԸ

Ստորագրողի կողմից հաստատված փաստաթղթերի մասին տեղեկությունները հասանելի են հետևյալ հղմամբ:

ՏՐԱՆՍՊՈՐՏԱՅԻՆ ՈՒՂԻՆԵՐ (ԱՎՏՈՍՏՈՐԻԼԱՅԻՆ ՃԱՆԱՊԱՐՀՆԵՐ, ԵՐԿԱԹՈՒՂԱՅԻՆ ԳԾԵՐ ԵՎ ՕԴԱՆԱԿԱԿԱՅԱՆՆԵՐ, ԱՐՀԵՏԱԿԱՆ ԿԱՌՈՒՑԱԾՔՆԵՐ՝ ԿԱՄՈՒՋՆԵՐ, ԹՈՒՆԵԼՆԵՐ, ՈՂԵԱՆՑՆԵՐ, ԷՍԱԿԱԴՆԵՐ, ՀՆԱՊԱՏԵՐ ԵՎ ԱՅԼՆ)

Փաստաթուղթը հասանելի է հետևյալ հղմով: <https://verify.e-gov.am>

04.09.2024թ.

Ստորագրողի կողմից ստորագրված փաստաթուղթ

04.09.2029թ.

Գործողության ժամկետը

Ներդրողը վավերական է լիցենզիայի արկայության դեպքում

ՀԱՄԻՉ ՀԱՄԱՐ՝ UG94-3642-E879-D81A

Սույն փաստաթուղթը ստված է բացառապես էլեկտրոնային եղանակով: Փաստաթղթի վավերականության ապագայում ու էլեկտրոնային բնույթի վերաբերյալ ներդրողի կողմից իրականացվող <https://verify.e-gov.am> Հայաստանի Հանրապետության պաշտոնական կայքի վավերականության ապագայում միասնական համակարգի կայքում մուտքագրելով հսկիչ համարը կամ սրբանվագելով արագ արձագանքման ծածկագիրը (QR Code):



Պատասխանատու մասնագետի/ների անձնագրային տվյալներ	հավաստագրի սերիա	հավաստագրի համար	ստանալու օր, ամիս, տարեթիվ
ԻԳՐԹ ՀՈՎԱՍԵՑՄԱՆ	<	001366	2024-08-28
ՂԱՎԻԹ ՀՈՎԱՍԵՑՄԱՆ	<	001374	2024-08-28



ՀԱՎԻԶ ՀԱՄԱՐ՝ UC94-3642-E879-D81A

Այդի փաստաթուղթը ստված է բացառապես էլեկտրոնային եղանակով: Փաստաթղթի վավերականության ստուգումն ու էլեկտրոնային բնօրինակը սերիալիզացիայի ենթարկվող է իրականացվել <https://verify.e-gov.am> Հայաստանի Հանրապետության պաշտոնական փաստաթղթերի վավերականության ստուգման միասնական համակարգի կայքում նույնպես հասանելի է հսկող համարը կամ սքանավորելով արագ արձագանքման ծածկագիրը (QR Code):



Փաստաթղթի վավերականության ստուգումն ու էլեկտրոնային բնօրինակի ներդրումը հնարավոր է իրականացնել <https://verify.e-gov.am> կայքում:



ՀԱՅԱՍՏԱՆԻ ՀԱՆՐԱՊԵՏՈՒԹՅՈՒՆ
ԱՐԱՐԱՏԻ ՄԱՐԶ
ԱՐԱՐԱՏ ՀԱՄԱՅՆՔ
ՆԱԽԱԳԾՄԱՆ ԹՈՒՅԼՏՎՈՒԹՅՈՒՆ
(ՃԱՐՏԱՐԱՊԵՏԱՀԱՏԱԿԱԳԾԱՅԻՆ ԱՌԱՋԱԴՐԱՆՔ)

N ՆԹ-9101-25

13.10.2025թ.

Օբյեկտ **Կառուցում, Արարատ համայնքի փողոցների ասֆալտապատման աշխատանքներ,**

(օբյեկտի անվանումը, կառուցում, վերակառուցում, ուժեղացում վերականգնում, գործառնական նշանակության փոփոխություն)

փողոցների ասֆալտապատում

(հակիրճ բնորոշումը, հզորությունը)

Նախագծման փուլերը՝ աշխատանքային նախագիծ, ռիսկայնության աստիճանը՝ III նախագծային փաստաթղթերի մշակման համար:

(ռիսկայնության աստիճանը (կատեգորիան)՝ նախագծման փուլերը և այլն)

Գտնվելու վայրը **Արարատ համայնք՝,**

(մարզի, համայնքի, փողոցի անվանումները, շենքի համարը, հողամասի ծածկագիրը)

Կառուցապատող **ՀԱՅԱՍՏԱՆԻ ՀԱՆՐԱՊԵՏՈՒԹՅԱՆ ԱՐԱՐԱՏԻ ՄԱՐԶԻ «ԱՐԱՐԱՏԻ ՀԱՄԱՅՆՔԱՊԵՏԱՐԱՆԻ ԱԾԽԱՏԱԿԱԿԱՆ» ՀԱՄԱՅՆՔԱՅԻՆ ԿԱՌԱՎԱՐՉԱԿԱՆ ՀԻՄՆԱՐԿ**

(կազմակերպության անվանումը, գտնվելու վայրը, ֆիզիկական անձի անունը, ազգանունը, բնակության վայրը, հեռախոսահամարը, էլեկտրոնային հասցեն)

Առաջադրանքի տրամադրման հիմքը՝ **ԱՆՇԱՐԺ ԳՈՒՅԶԻ ՆԿԱՏՄԱՍԲ ԻՐԱՎՈՒՆԵՆԵՐԻ ՊԵՏԱԿԱՆ ԳՐԱՆՑՄԱՆ ՎԿԱՅԱԿԱՆ՝**

(կառուցապատման նպատակով ՀՀ օրենսդրությամբ սահմանված կարգով հողամասի տրամադրման, անշարժ գույքի փոփոխման իրավունքը հաստատող անհրաժեշտ

փաստաթղթերը)

Առաջադրանքի գործողության ժամկետը **մինչև 13.10.2026թ.**

(N 1 հավելվածի 32-րդ կետին համապատասխան)

Ն Ա Մ Ա Գ Ծ Վ Ո Ղ Հ Ո Ղ Ա Մ Ա Ս Ի Բ Ն ՈՒ Թ Ա Գ Ի Ր Ը
(աստղանիշով (*) նշված դրույթների գրաֆիկական արտացոլումը տրամադրվում է կից ներկայացվող ամփոփ սխեմայով՝ Մ 1:500)

1. Հողամասը գտնվում է

Արարատի մարզ Արարատ համայնք

(հողամասի դիրքը քաղաքաշինական միջավայրում, դրա նպատակային և գործառնական նշանակությունը)

2. (*) Հողամասի չափսերը

(հողամասի սահմանները՝ կոորդինատային նշահարմամբ, մակերեսը(հա))

3. Հողամասի առկա վիճակը

հարթ

(ռելիեֆի բնութագիրը, շենքերի (այդ թվում՝ քանդակա քանդակա) առկայությունը, (օգտագործումը, նշանակությունը, հարկայնությունը, շինարարական նյութերը և այլն), կանաչապատումը, բարեկարգումը և այլն)

4. (*) Տրանսպորտային պայմանները

Ներհամայնքային ճանապարհներ

(ճանապարհների առկայությունը, երկաթուղային տրանսպորտի մոտեցումները և այլն)

5. (*) Ինժեներական ցանցեր և սարքավորումներ (ջրամատակարարման, կոյուղու, գազամատակարարման, տաք ջրի մատակարարման, էլեկտրամատակարարման, էլեկտրոնային հաղորդակցության համակարգեր)

առկա չէ

(նախագծվող հողամասով կամ կից տարածքով անցնող ինժեներական ենթակառուցվածքները, այդ թվում՝ ստորգետնյա)

6. (*) Կից հողամասեր

համայնքի հողամասեր

7. Քննության հատուկ պահպանվող և (կամ) պատմամշակութային հուշարձանների տարածքներ (պահպանական գոտիներ)

առկա չէ

(հուշարձանի անվանումը)

8. (*) Հատակագծային սահմանափակումներ

չկան

(տեղանքում գործող արտադրական, պաշտպանվող օբյեկտների, ինժեներարանսպորտային ենթակառուցվածքների և այլ օբյեկտների նկատմամբ սահմանափակումները, այդ թվում՝ սերվիտուտները)

Ն Ա Խ Ա Գ Ծ Ա Յ Ի Ն Դ Ա Հ Ա Ն Ջ Ն Ե Ր Ը
(աստղանիշով (*) նշված դրույթների գրաֆիկական արտացոլումը տրամադրվում է կից ներկայացվող ամփոփ սխեմայով՝ Մ 1:500)

9. Ճարտարապետահատակագծային պահանջներ

Համաձայն ՀՀ-ում գործող նորմերի

(Ելնելով Հայաստանի Հանրապետության օրենսդրության և նորմատիվատեխնիկական փաստաթղթերի պահանջներից, առկա քաղաքաշինական ծրագրային փաստաթղթերի դրույթներից կամ դրանց բացակայության դեպքում՝ կազմավորված (կազմավորվող) քաղաքաշինական միջավայրի պայմաններից, առաջարկություններ ճակատների ձևավորման, տանիքների, արտաքին դռների, պատուհանների համամասնությունների և գունային լուծումների վերաբերյալ)

9.1.(*) օբյեկտի հեռավորությունը կարմիր գծից (մետր)

--

9.2.(*) հեռավորությունը հարևան հողակտորներից (օբյեկտներից) (մետր)

--

9.3.(*) թույլատրելի բարձրությունը (մետր)

--

սահմանային հարկայնության բարձրությունը գերազանցող շենքերի և շինությունների նախագծման դեպքում՝ ՀՀՇՆ II-6.02-2006 «Սեյսմակայուն շինարարություն. Նախագծման նորմեր» շինարարական նորմերով սահմանված պահանջների ապահովման (հատուկ հաշվարկային մեթոդներ, սեյսմակայունության բարձրացման միջոցառումներ և այլն)

9.4. կառուցապատման խտության գործակիցը (կառույցի, (կառույցների) ընդհանուր մակերեսի հարաբերությունը հողամասի մակերեսին)

01

9.5. կառուցապատման տոկոսը (կառուցապատվող (անջրանցիկ) տարածքի հարաբերությունը հողամասի տարածքին՝ տոկոսներով) (%)

100

9.6 կանաչապատման տոկոսը (կանաչապատ տարածքի հարաբերությունը հողամասի մակերեսին՝ տոկոսներով) (%)

--

9.7 այլ պահանջներ

չկան

10. Հողամասում գտնվող շենքերի ու շինությունների քանդման կամ տեղափոխման (ապամոնտաժման) պայմանները և աշխատանքների հերթականությունը

առկա չէ

11. Ստորգետնյա, կիսանկուղի և առաջին հարկերի տարածքների օգտագործման պայմանները

համաձայն նախագծի

12. (*) Ինժեներական ցանցեր և սարքավորումներ

համաձայն նախագծի

12.1 (*) ջրամատակարարում կոյուղի, տաք ջրի մատակարարում

-

(համաձայն մատակարարող կազմակերպության տեխնիկական պայմանների)

12.2 (*) Էլեկտրամատակարարում

-

(համաձայն մատակարարող կազմակերպության տեխնիկական պայմանների)

12.3. (*) գազամատակարարում

-

(համաձայն մատակարարող կազմակերպության տեխնիկական պայմանների)

12.4. (*) Էլեկտրոնային
հաղորդակցություն մալուխատար
կոյուղու (ներառյալ դիտահորը)
տեղադիրքը

-

(համաձայն N 1 հավելվածի 57-րդ կետի 2-րդ ենթակետով սահմանված ելակետային տվյալների)

12.5. թույլ հոսանքներ

-

12.6. աղբահանություն

-

13. Տարածքի ինժեներական
նախապատրաստում

-

(ռեյինֆի կազմակերպման, ջրահեռացման, ինժեներական պաշտպանության միջոցառումները)

14. Բարեկարգում

համաձայն նախագծի

(լանդշաֆտային պլանավորման վերաբերյալ պահանջները, կանաչապատում, ճարտարապետական փոքր ձևեր,
ցանկապատում, զովագո և այլն)

15. Շինարարական նյութեր

տեղական արտադրության շինանյութի օգտագործում

(շինարարական նյութերի օգտագործման առաջարկությունները տանիքների, ճակատների լուծումների, արտաքին դռների,
պատուհանների վերաբերյալ)

16. Պաշտպանական կառույցներ

համաձայն ՀՀ-ում գործող Նորմերի

(արտակարգ իրավիճակներում մարդկանց և օբյեկտների պաշտպանության միջոցառումները)

17. Հակահրդեհային
պահանջներ

համաձայն ՀՀ-ում գործող հակահրդեհային Նորմերի

(հակահրդեհային անվտանգության ապահովման միջոցառումները)

18. Հաշմանդամների և
բնակչության սակավաշարժ
խմբերի պաշտպանության
միջոցառումներ

--

19. Շրջակա միջավայրի
պահպանում

(շրջակա միջավայրը վտանգավոր ազդեցությունից բացառելու միջոցառումները)

20. Շինարարության
կազմակերպում

(առաջարկություններ շինարարության հետ կապված անբարենպաստ ազդեցության բացառման, քաղաքային
տնտեսության և տրանսպորտի ակնախան աշխատանքի ապահովման վերաբերյալ)

21. Առաջադրանքի գործողության
ժամկետը և նախագծի մշակման
փուլերը

մինչև 13.10.2026թ., նախագծման փուլերը՝ աշխատանքային նախագիծ,

(նշվում են առաջադրանքի գործողության ժամկետը և նախագծի մշակման փուլերը)

Լ Ր Ա Ց ՈՒ Ց Ի Չ Պ Ա Յ Մ Ա Ն Ն Ե Ր Ը

22. Նախագծային
փաստաթղթերի
փորձաքննությանը
ներկայացվող պահանջներ

Պարզ փորձաքննություն հարկավոր է

(Հայաստանի Հանրապետության օրենսդրությամբ սահմանված փորձաքննության տեսակը կամ նախագծողի
երաշխավորագիրը՝ հղում կատարելով համապատասխան իրավական ակտին)

23. Միջանկյալ համաձայնեցում

Արարատի համայնքապետարանի հետ

(իրավասու մարմնի կամ Հայաստանի Հանրապետության օրենսդրությամբ նախատեսված դեպքերում շահագրգիռ
մարմինների հետ ելքիզային նախագծի նախնական համաձայնեցում, նշվում է նաև առաջադրանքի փոփոխման
հնարավորությունը՝ N 1 հավելվածի 87-րդ կետով նախատեսված դեպքում)

24. Հասարակական
քննարկումներ

(Հայաստանի Հանրապետության օրենսդրությամբ սահմանված դեպքում և կարգով)

25. Համաձայնեցումների կամ
Մասնագիտական
եզրակացությունների ստացում

մինչև նախագծային աշխատանքները սկսելը առկա ինժեներական
ենթակառուցվածքների տեղափոխման պայմանների վերաբերյալ
համաձայնություն ձեռք բերել տվյալ ենթակառուցվածքների
սեփականատիրոջ հետ

(նշվում են տվյալ օբյեկտի համաձայնեցման օրենքով սահմանված պահանջները՝ հուշարձանների ու բնության պահպանության
և այլ լիազորված մարմինների հետ, ինչպես նաև N 1 հավելվածի 56-րդ կետով սահմանված դեպքերում՝ ինժեներական
ենթակառուցվածքի սեփականատիրոջ (օգտահորձողի) հետ)

26. Փոստային բաժանորդային
պահարանների տեղադրում

չի պահանջվում

(նշվում են տվյալ օբյեկտի համաձայնեցման օրենքով սահմանված պահանջները՝ հուշարձանների ու բնության պահպանության
և այլ լիազորված մարմինների հետ, ինչպես նաև N 1 հավելվածի 56-րդ կետով սահմանված դեպքերում՝ ինժեներական
ենթակառուցվածքի սեփականատիրոջ (օգտահորձողի) հետ)

27. Զաղաքաշինական կանոնադրությամբ ամրագրված լրացուցիչ պայմաններ	Նախագծի կազմը և բովանդակությունը համապատասխանեցնել ՀՀ կառավարության առընթեր քաղաքաշինական պետական կոմիտեի նախագահի 11.09.2017թ. <<Բնակելի, հասարակական, արտադրական շենքերի և շինությունների նախագծային փաստաթղթերի կազմը և բովանդակությունը սահմանող կանոնները և ՀՀ քաղաքաշինության բախագահի 29.11.2006թ. որվ 273-Ն հրամանը ուժը կրցրած չանաչելու մասին >> հ 128-Ն հրամանով հաստատված դրույթներին
28. Այլ պայմաններ	

**ՀԱՅԱՍՏԱՆԻ ՀԱՆՐԱՊԵՏՈՒԹՅԱՆ ԱՐԱՐԱՏ
ՀԱՄԱՅՆՔԻ ՂԵԿԱՎԱՐ՝**

ԱՍԼԱՆ ԱՎԵՏԻՍՅԱՆ

(ստորագրությունը, անունը, ազգանունը)



Տ Ե Ղ Ե Կ Ա Ն Ք

ՀՀ ԱՐԱՐԱՏԻ ՄԱՐԶԻ «ԱՐԱՐԱՏԻ»
ՀԱՄԱՅՆՔԱՊԵՏԱՐԱՆԻ ԱԾԽԱՏԱԿԱԶՄ»
ՀԱՄԱՅՆՔԱՑԻՆ ԿԱՌԱՎԱՐՉԱԿԱՆ ՀԻՄՆԱՐԿ
04240194

թիվ 014
« 09 » 10 2025թ

Տրվում է առ այն, որ Արարատ համայնքի փողոցների
ասֆալտապատման աշխատանքների ընթացքում առաջացած
ավելցուկային գրունտը և շինարարական աղբը պետք է
տեղափոխվի լցակայան՝ 5կմ հեռավորության վրա,
համայնքապետարանի հետ համաձայնեցված վայրում:

ԱՐԱՐԱՏ ՀԱՄԱՅՆՔԻ ՂԵԿԱՎԱՐ՝



Ա.ԱՎԵՏԻՍՅԱՆ

Ցանկ

Քարտեզ

Բացատրագիր

Ինժեներա-երկրաբանական հետազոտություն

Պահանջվող լաբորատոր հետազոտություններ

Աշխատանքային ռեսուրսներ

Օրացուցային գրաֆիկ

Գծագրեր

0	Իրադրության հատակագիծ
1	Տախտմետրիական հանույթ
2	Հատակագիծ
3	Երկայնական կտրվածք
4	Լայնական կտրվածքներ
5	Կահավորման հատակագիծ
6	Ճանապարհային պատվածքի տիպային կոնստրուկցիա
7	Մայթի տիպային կոնստրուկցիա
8	Ճանապարհային նշանների չափերի սխեմա
9	Ճանապարհային նշանների տեղադրման տիպային նախագիծ
10	Երթևեկելի մասի տիպային գծանշում
11	Երթևեկության կարգավորման սխեմա

Ամփոփագրեր

1	Հողային աշխատանքների ամփոփագիր
2	Երթևեկելի մասի նորոգման ամփոփագիր
3	Իջատեղերի եվ մուտքերի ամփոփագիր
4	Մայթերի եվ եզրաքարերի ամփոփագիր
5	Դիտահորերի ամփոփագիր
6	Ճանապարհային նշանների ամփոփագիր
7	Երթևեկելի մասի գծանշման ամփոփագիր
8	Համահավաք ամփոփագիր

**Արարատ համայնքի Արարատ քաղաքի (Մաքրման կայան,
ՈԿՖ 2-րդ զանգված, ՈԿՖ 3-րդ զանգված) փողոցների
ասֆալտապատման աշխատանքների նախագիծ**

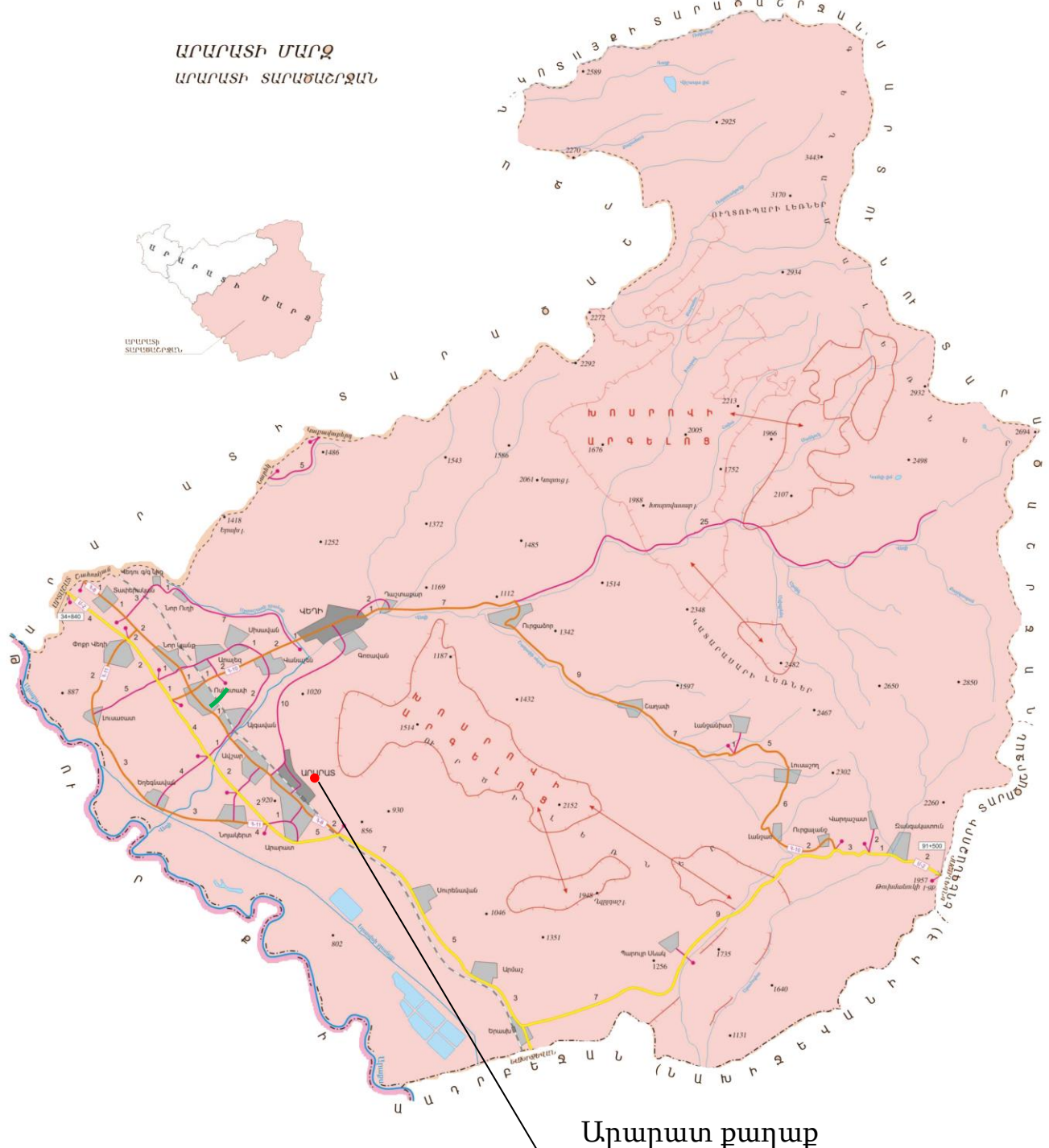

Բացատրագիր

Համաձայն առաջադրանքի, տեղում կատարվել է Արարատի մարզի Արարատ քաղաքի Մաքրման կայանի, ՈԿՖ 2-րդ զանգվածի և ՈԿՖ 3-րդ զանգվածի փողոցների չափագրում և ուսումնասիրություն: Ուսումնասիրության արդյունքում պարզ դարձավ, որ նշված փողոցների ճանապարհային ծածկը գտնվում է քայքայված վիճակում, որոշներում ընդհանրապես բացակայում է ասֆալտբետոնե ծածկը :

Նախագծով նախատեսվում է ուղղել ճանապարհի հատակագիծը երկայնական և լայնական թեքությունները գործող նորմերի համաձայն, հաշվի առնելով գոյություն ունեցողները:

Ճանապարհածածկից ջրահեռացումը բացակայում է: Նախատեսվում է փողոցներից որոշների ջրահեռացումը իրականացնել մակերեսային եղանակով :

Անվտանգ երթևեկությունը ապահովելու համար նախատեսվում են իրականացնել հետևյալ շին. աշխատանքները.

- Նախապատրաստական աշխատանքներ
- Հողային պաստառի վերականգնում
- Ավազակոպճային շերտ $h=12$ սմ
- Խճային հիմք բիտումի տարածումով $h=15$ սմ
- Մանրահատիկ ա/բ շերտ $h=5$ սմ
- Իջատեղերի նորոգում
- Մայթերի նորոգում

Անհրաժեշտ ծավալները և չափերը տրված են համապատասխան գծագրերում և ամփոփագրերում:

Քանի որ բացակայում են փողոցով անցնող ստորգետնյա ջրահեռացման և ջրամատակարարման ցանցի գծագրերը հնարավոր է, որ քանդման աշխատանքներից հետո առաջանան լրացուցիչ աշխատանքների ծավալներ:

1. Շին. արտադրության կազմակերպման աշխատանքների կատարման միջոցառումներ – ՀՀՇՆ 1-3.01.01-2008
2. Շրջակա միջավայրի պահպանություն – ՀՀՇՆ 30-01-2014
3. Հակահրդեհային պահպանություն – ՀՀՇՆ 21-01-2014; ՀՀ ԱԻ ՆՀ N 263, 26.07.2012
4. Հաշմանդամների համար մատչելիության միջոցառումներ – ՀՀՇՆ IV-11.07.01-2006; ՀՀԿՆ 23-101-2017
5. Հակակորոզիոն միջոցառումներ – ՀՀՇՆ 20-05-2022
6. Անվտանգության տեխնիկայի պահանջներ – ՀՀՇՆ 13-02-2022

1. ՇԻՆԱՐԱՐՈՒԹՅԱՆ ԱՐՏԱԴՐՈՒԹՅԱՆ ԿԱԶՄԱԿԵՐՊՈՒՄ

Շինարարության արտադրության կազմակերպումը պետք է իրականացնել համաձայն ՀՀՇՆ 1-3.01.01-2008 շինարարական նորմերի:

ԸՆԴՀԱՆՈՒՐ ԴՐՈՒՅԹՆԵՐ

1. Շինարարական արտադրության կազմակերպման նպատակն է՝ կազմակերպչական, տեխնիկական և տեխնոլոգիական նպատակաուղղված համալիր միջոցառումների կիրառման արդյունքում ապահովել՝ սահմանված ժամկետում և պատշաճ որակով օբյեկտի շահագործումը:

Շինարարական արտադրության կազմակերպումն ապահովում է՝

- 1) օբյեկտի շինարարության բոլոր մասնակիցների համաձայնեցված աշխատանքը՝ Պատվիրատուի (գլխավոր կապալառուի) հետ իրենց գործունեության համակարգմամբ,
- 2) նյութական ռեսուրսների համալիր մատակարարումը՝ օրացուցային գրաֆիկներով նախատեսված ժամկետներում,
- 3) շինարարական, մոնտաժային ու հատուկ շինարարական աշխատանքների կատարումը տեխնոլոգիական հաջորդականության պահպանմամբ և տեխնիկապես հիմնավորված համատեղմամբ,

4) անվտանգության տեխնիկայի կանոնների պահպանումը,

5) շրջակա միջավայրի պահպանության պահանջների ապահովումը:

2. Յուրաքանչյուր օբյեկտի շինարարությունն անհրաժեշտ է իրականացնել շինարարության կազմակերպման և աշխատանքների իրականացման տեխնոլոգիաների վերաբերյալ նախօրոք ընդունված լուծումների հիման վրա, որոնք պետք է մշակված լինեն շինարարության կազմակերպման նախագծում և աշխատանքների կատարման նախագծում: Շինարարության կազմակերպման նախագծի և աշխատանքների կատարման նախագծի կազմն ու բովանդակությունը պայմանավորված են շինարարության բարդության աստիճանով՝ համապատասխան սույն նորմերի

3. Մինչև շինարարության սկիզբը՝ անհրաժեշտ է շինարարության կատարման նախագծի լուծումներին համապատասխան իրականացնել տեղում շինարարական հրապարակի (ուղեգծի) հատկացումը, շինարարական հրապարակի անհրաժեշտ ցանկապատումը (պահպանական, պաշտպանական կամ ազդանշանային), երկրաբաշխական նշահարման հիմքի ստեղծումը,

մոտեցման ճանապարհների կառուցումը, պահեստային տնտեսության ստեղծումը և շինարարության կարիքների համար անհրաժեշտ ծավալի կենցաղային նշանակության ու կոմունալ տնտեսության շինությունների նախապատրաստումը՝ հաշվի առնելով գոյություն ունեցող շենքերի ու շինությունների այդ նպատակների համար ժամանակավոր օգտագործման հնարավորությունը:

4. Մինչև շինարարության սկիզբը՝ անհրաժեշտ է հասարակությանն իրազեկելու նպատակով շինարարության համար հատկացված շինհրապարակի ցանկապատի /այդ թվում՝ ճանապարհաշինական աշխատանքների ուղեգծի/ կամ մեկ այլ առավել տեսանելի տեղամասում տեղադրել պատվիրատու և կապալառու կազմակերպությունների տվյալները /անվանում, էլեկտրոնային հասցե, հեռախոսահամար/, ծրագրի անվանման ու նպատակային նշանակության, շինարարական աշխատանքների սկզբի և ավարտի ժամկետների մասին տեղեկատվություն պարունակող վահանակներ, մինչև ավարտված շինարարության փաստագրումը դրանք պահպանելու պայմանով:

5. Շինարարական աշխատանքները սկսելուց առաջ կապալառուն պետք է օբյեկտի սկզբում և վերջում տեղադրի համապատասխան տեղեկատվական նշաններ:

6. Շինհրապարակը պետք է կահավորված լինի հակահրդեհային միջոցներով և բժշկական առաջին օգնության պարագաներով: Գիշերային պայմաններում շինարարական աշխատանքների իրականացման դեպքում կապալառուն պետք է ապահովի շինհրապարակի և աշխատանքների կատարման վայրի համապատասխան լուսավորությունը:

7. Աշխատանքը պետք է կազմակերպել այնպես, որ ապահովվի մարդկանց անվտանգությունն ու հարմարությունը և պաշտպանի տեղամասին մոտ եղած բնակիչներին և նրանց ունեցվածքը: Պետք է ապահովել հանրային երթևեկությունը նորոգվող տեղամասի հարակից ու տեղամասի սահմաններում գտնվող ճանապարհների վրա՝ մինչև աշխատանքն ընդունվի: Կապալառուն պետք է համագործակցի տեղի ճանապարհային ոստիկանության հետ և ձեռք բերի երթևեկության կազմակերպման պլանի իրականացման համար պահանջվող բոլոր թույլտվությունները:

8. Շինարարական աշխատանքների ընթացքում պետք է ապահովել մուտքեր՝ իջատեղերի, ճանապարհների, փողոցների, ձեռնարկությունների տարածքների, կայանատեղերի, բնակելի վայրերի, ավտոտնակների և այլ օբյեկտների համար, երթևեկելի մասից հեռացնել հողի կուտակումներն ու այլ նյութերը:

9. Շինարարական աշխատանքների ընթացքում, երբ ճանապարհը բաց է հանրային երթևեկության համար, շինարարական գործողությունները անհրաժեշտ է սահմանափակել.

- պետք է ապահովել առնվազն 3,5 մ լայնությամբ երթևեկության գոտիներ
- կայանատեղերը պետք է տեղադրել երթևեկելի գոտուց առնվազն 4 մ հեռու կամ երթևեկության հաստատված արգելապատնեշներից այն կողմ,
- սարքավորումները պետք է բանեցնել երթևեկության ուղղությամբ, եթե դա գործնականում կիրառելի է,

- կից երթևեկության գոտիների շինարարությունը պետք է ավարտել նույն օրը, նույն մակարդակի վրա, բացի այն դեպքերից, երբ անկումները գերազանցում են 75 մմ-ը և բարձրություններն ունեն 1:3 հարաբերություն: Այն դեպքերում, երբ կից գոտիների անկումները գերազանցում են 75 մմ-ը և բարձրություններն ունեն 1:3 հարաբերություն՝ աշխատանքը կարող է թողնվել հաջորդ օրվան: Տվյալ դեպքում գիշերվա համար պետք է տեղադրել «Անհարթ ծածկ» զգուշացնող նշաններ, լուսաազդանշանային առկայծող լապտերներ և լուսանդրադարձնող ժապավեններով ամրացված արգելափակոցներ:

Շինարարական արտադրության նախապատրաստում

10. Օբյեկտի շինարարության նախապատրաստումը պետք է նախատեսի ինժեներատեխնիկական անձնակազմի կողմից նախագծային փաստաթղթերի (ներառյալ գործող կազմակերպության վերակառուցման դեպքում կոնստրուկցիաների տեխնիկական հետազննության արդյունքների փաստաթղթերի) ուսումնասիրություն, շինարարության պայմաններին մանրազնին ծանոթություն, արտահրապարակային ու ներհրապարակային նախապատրաստական աշխատանքներ, շենքերի, շինությունների և նրանց մասերի կառուցման, ինչպես նաև անմիջական նախապատրաստական փուլի աշխատանքների իրականացման նախագծերի մշակում՝ հաշվի առնելով բնապահպանական անվտանգության պահանջները:

11. Յուրաքանչյուր շինարարական օբյեկտում անհրաժեշտ է՝
- 1) լրացնել աշխատանքների վարման մատյան,
 - 2) կազմել ծածկված աշխատանքների փաստագրման, կարևոր կոնստրուկցիաների ընդունման միջանկյալ (սարքավորումների, համակարգերի, ցանցերի) ու փորձարկման ակտեր,
 - 3) անհրաժեշտության դեպքում ձևակերպել այլ շինարարական նորմերով և կանոններով նախատեսված լրացուցիչ կատարողական փաստաթղթեր:

ԱՇԽԱՏԱՆՔԻ ՊԱՇՏՊԱՆՈՒԹՅՈՒՆ և ՇՐՋԱԿԱ ՄԻՋԱՎԱՅՐԻ ՊԱՀՊԱՆՈՒԹՅՈՒՆ

1. ԸՆԴՀԱՆՈՒՐ ԴՐՈՒՅԹՆԵՐ

1. Կապալառուն շինարարության և դրա հետ կապված աշխատանքներ իրականացնելիս պարտավոր է կատարել շրջակա միջավայրի պահպանության և շինարարական աշխատանքների անվտանգության վերաբերյալ ՀՀ գործող օրենսդրության և այլ նորմատիվ իրավական ակտերի պահանջները:

2. Կապալառուն աշխատանքներ իրականացնելիս իրավունք չունի օգտագործել Պատվիրատուի տրամադրած նյութերը և սարքավորումները կամ կատարել նրա ցուցումները, եթե դրանք կարող են հանգեցնել կողմերի համար՝ շրջակա միջավայրի պահպանությանն ու շինարարական աշխատանքների անվտանգությանն ուղղված պահանջների խախտմանը (ՀՀ քաղաքացիական օրենսգիրք, հոդված 749):

3. Աշխատանքների ավարտից հետո անհրաժեշտ է մաքրել շրջակա տարածքը ավելորդ գրունտից և շին.աղբից՝ բեռնումով և տեղափոխումով լցակայան:

2. ԱՇԽԱՏԱՆՔԻ ՊԱՇՏՊԱՆՈՒԹՅՈՒՆ

1. Բանվորների աշխատանքի պաշտպանությունը պետք է ապահովվի անհատական պաշտպանության միջոցների կիրառմամբ (հատուկ արտահագուստ, կոշիկ), համալիր պաշտպանության միջոցառումների կատարումով (ցանկապատում, լուսավորում, օդափոխում, պաշտպանիչ և արգելակիչ սարքեր և հարմարանքներ և այլն), սանիտարակենցաղային շինություններով և սարքավորումներով՝ գործող նորմերին և կատարվող աշխատանքների բնույթին համապատասխան:

2. Շինմոնտաժային աշխատանքների կատարման ընթացքում պետք է պահպանվեն շինարարությունում անվտանգության տեխնիկայի վերաբերյալ շինարարական նորմերի և կանոնների պահանջները:

3. Աշխատանքի պաշտպանության՝ անվտանգության տեխնիկայի, արտադրական սանիտարահիգիենիկ միջոցառումների և հակահրդեհային անվտանգության վերաբերյալ անց է կացվում հրահանգավորում:

4. Բանվորների անվտանգության տեխնիկայի ուսուցման, հրահանգավորման ժամանակին և որակով անցկացման, անհատական պաշտպանական միջոցների վիճակի և կիրառման, արտադրական անվտանգության և արտադրական սանիտարահիգիենիկ անվտանգության հետ կապված բոլոր միջոցառումների կատարման հսկողությունը վերապահվում է աշխատանքներն իրականացնող կազմակերպությանը:

2. ՇՐՋԱԿԱ ՄԻՋԱՎԱՅՐԻ ՊԱՀՊԱՆՈՒԹՅՈՒՆ

1. Շրջակա միջավայրի պաշտպանություն և բնական ռեսուրսների արդյունավետ օգտագործման համար պետք է հաշվի առնել ՀՀՇՆ 30-01-2014 դրույթները:

2. Շինարարական արտադրության կազմակերպման ժամանակ անհրաժեշտ է իրականացնել շրջակա միջավայրի պահպանության միջոցառումներ և աշխատանքներ, որոնք պետք է ընդգրկեն. շինարարության ընթացքում խախտված հողերի վերակուլտիվացում (ռեկուլտիվացում), բնական ռեսուրսների կորստի կանխում, հողեր, ջրավազաններ ու մթնոլորտ վնասակար արտանետումների կանխում կամ մաքրում: Նշված միջոցառումները և աշխատանքները պետք է նախատեսված լինեն նախագծային փաստաթղթերում:

3. Շինարարության ընթացքում ծառափուտային բուսականության հատումը և արմատների վզիկների և աճող ծառերի բների հողալցումն իրականացվում են միայն նախագծային փաստաթղթերով նախատեսված հիմնավորմամբ:

4. Շինարարության ընթացքում շինարարական հրապարակից անմիջապես ջրի բացթողումը դեպի թեքվածքներ իրականացվում է տարածքների ողողումը բացառող՝ նախօրոք պաշտպանական միջոցառումների ապահովմամբ:

Համահարթեցման աշխատանքների իրականացման ժամանակ հետագա օգտագործմանը պիտանի հողային շերտը պետք է նախօրոք հանվի և պահեստավորվի հատուկ առանձնացված տեղամասերում:

5. Ժամանակավոր ավտոմոբիլային ճանապարհները և մոտեցման այլ ուղիները պետք է կառուցվեն՝ հաշվի առնելով գյուղատնտեսական հողահանդակներին ու ծառաթփուտային բուսականությանը հասցվող վնասի կանխարգելման պահանջները:

6. Շինարարություն իրականացվող տարածքներում շինմոնտաժային աշխատանքների կատարման ժամանակ պետք է պահպանվեն օդի փոշոտվածության և գազոտվածության կանխարգելման պահանջները:

7. Հորատման աշխատանքների կատարման ընթացքում հասնելով ջրատար (ջրապարունակ) հորիզոններին անհրաժեշտ է ստորգետնյա ջրերի անկազմակերպ հոսքը կանխելու համար ձեռնարկել համապատասխան միջոցառումներ:

Թույլ բնահողերի արհեստական ամրացման աշխատանքների կատարման ժամանակ պետք է ղեկավարվել ստորգետնյա ջրերի աղտոտումը կանխող, նախագծով նախատեսված միջոցառումներով:

8. Շինարարական հրապարակում գոյացած արտադրական ու կենցաղային հոսքը (աղբը) պետք է մաքրվի և վնասազերծվի շինարարության կազմակերպման և աշխատանքների իրականացման նախագծերում նախատեսված լուծումներին համապատասխան:

- շինմոնտաժային աշխատանքների կատարման ժամանակ պահպանել օդի փոշոտվածության և գազոտվածության կանխարգելման պահանջները,
- բանվորներին ապահովել անհատական պաշտպանական միջոցներով (հատուկ արտհագուստ, կոշիկ)
- շինարարական հրապարակում գոյացած արտադրական ու կենցաղային աղբը մաքրել, վնասազերծել և փոշու համար անթափանց ծածկոցներ ունեցող մեքենաներով հատուկ սահմանված երթուղիներով տեղափոխել դրանց հեռացման համար նախապես հատկացված վայրեր,
- շինարարական նյութերի և կոնստրուկցիաների փոխադրումը դեպի շինարարական հրապարակ և շինարարական հրապարակից դուրս իրականացնել հատուկ սահմանված երթուղիներով՝ փոշու համար անթափանց ծածկոցներ ունեցող մեքենաներով,

9. Բնակավայրերի տարածքներում անհրաժեշտ է ապահովել մթնոլորտային օդին, ջրին, բնահողին, ինչպես նաև աղմուկին, թրթռումներին, էլեկտրամագնիսական ճառագայթմանը և այլ բնական և տեխնածին ծագման գործոններին շինարարական նորմերով ներկայացվող նորմատիվ պահանջները:

10. Ընդերքօգտագործողը պետք է ապահովի բնության և շրջակա միջավայրի պահպանության պայմաններն ու պահանջները, այդ թվում մթնոլորտի, ջրային ռեսուրսների, հողի, կենդանական և բուսական աշխարհի պաշտպանությունն ու պահպանումը, արդյունաբերական թափոնների օգտագործման, օգտահանման, չեզոքացման և նվազեցման աշխատանքների, միջոցառումների կատարում

11. Ինժեներական և տրանսպորտային ենթակառուցվածքների շենքերի, շինությունների տեղադրումը արգելվում է.

1) արգելավայրերի, արգելոցների, բուսաբանական այգիների, դենդրոլոգիական պարկերի հողերի վրա և ջրապաշտպան գոտիներում,

2) քաղաքների կանաչ գոտիներում, քաղաքային անտառների տարածքներում,

3) ջրամատակարարման համար նախատեսված աղբյուրների սանիտարական առաջին գոտում, ջրամատակարարման կառուցվածքների հարթակների վրա,

4) այն տեղամասերի վրա, որոնց հողաշերտի, գրունտների աղտոտվածության մակարդակը գերազանցում է սահմանված նորմերը՝ անվտանգության և էկոլոգիական հնարավոր հետևանքների առաջացման պահանջներով,

5) հիդրոօդերևութաբանական կայանների պահպանման գոտում,

6) լեռնաարդյունահանող և լեռնավերամշակող օբյեկտների թափոնների շրջանում, սահքերի, սահքավտանգ տեղամասերի, հեղեղների և ձնահյուսների շրջանում,

7) ինժեներական պաշտպանության կառուցվածքներ չունեցող հնարավոր ջրածածկման գոտիներում (1.5 մ և ավելի խորությամբ),

8) մայրուղային նյութատար խողովակաշարերի պահպանման գոտիներում:

9) շինարարության ընթացքում խախտված հողերը ռեկուլտիվացնել, կանխել բնական ռեսուրսների կորուստները, վնասակար արտանետումները հողեր, ջրավազաններ ու մթնոլորտ

3. Հակահրդեհային միջոցառումներ

Նախագծման ընթացքում հաշվի են առնվել ՀՀԸՆ 21-01-2014 «Հակահրդեհային միջոցառումներ» նորմերի պահանջները և «Հրդեհային անվտանգության կանոնները» համաձայն ՀՀ ԱԻ նախարարի 2012 թվականի հուլիսի 26-ի N 263-Ն հրամանի:

Հրդեհային անվտանգությունն ապահովելու համար պետական կառավարման և տեղական ինքնակառավարման մարմինները, կազմակերպությունները և քաղաքացիները ղեկավարվում են «Հրդեհային անվտանգության մասին» Հայաստանի Հանրապետության օրենքով, սույն կանոններով և հրդեհային անվտանգության նորմատիվ փաստաթղթերով:

Շինարարության ընթացքում անհրաժեշտ է ապահովել.

1) համապատասխան գործող նորմերով մշակված և սահմանված կարգով հաստատված նախագծով նախատեսված հակահրդեհային միջոցառումների առաջնային կատարումը,

2) գործող նորմերով նախատեսված հակահրդեհային կանոնների պահպանումը և կառուցվող օժանդակ օբյեկտների հրդեհից պահպանումը, շինարարական և մոնտաժային աշխատանքների հրդեհաանվտանգ իրագործումը,

3) հրդեհի դեմ պայքարի միջոցների առկայությունը և դրանց սարքին վիճակում պահպանությունը,

4) կառուցվող օբյեկտում և շինարարական հրապարակում հրդեհի դեպքում մարդկանց անվտանգ տարահանման և փրկելու, ինչպես նաև նյութական արժեքների պահպանման հնարավորությունը:

ՀՐԴԵՀԱՅԻՆ ԱՆՎՏԱՆԳՈՒԹՅԱՆ ԱՊԱՀՈՎՄԱՆ ՎԵՐԱԲԵՐՅԱԼ ԿԱԶՄԱԿԵՐՊՁԱԿԱՆ ՄԻՋՈՑԱՌՈՒՄՆԵՐ

1. Օբյեկտների ղեկավարները կամ նրանց լիազորած անձինք պարտավոր են աշխատակիցներին ծանոթացնել հրդեհային անվտանգության կանոններին:

2. Օբյեկտների ղեկավարները կամ նրանց լիազորած անձինք պարտավոր են՝

1) անցկացնել աշխատակիցների հրդեհային անվտանգության հրահանգավորում.

2) կազմակերպել հրդեհի դեպքում մարդկանց տարահանման ուղիների պլանների մշակումը և համապատասխան վայրերում այդ պլանների տեղադրման աշխատանքները.

3) հրդեհային անվտանգության նորմատիվ փաստաթղթերի պահանջների կատարման նպատակով մշակել և իրագործել միջոցառումներ (կազմել միջոցառումների պլան):

3. Օբյեկտների, ինչպես նաև դրանց կառուցվածքային ստորաբաժանումների հրդեհային անվտանգության համար պատասխանատու հանդիսանում է օբյեկտի ղեկավարը կամ իր կողմից նշանակված անձը: Առանձին տարածքների, շենքերի, շինությունների, արտադրամասերի, տեղամասերի, տեխնոլոգիական սարքավորումների և պրոցեսների, ինժեներական սարքավորումների հրդեհային անվտանգության համար պատասխանատվությունը օբյեկտի ղեկավարի կողմից ընդունված համապատասխան իրավական ակտով կարող է դրվել այլ պաշտոնատար անձանց վրա: Վարձակալված շենքերում տեղավորված օբյեկտներում հրդեհային անվտանգության ապահովումը կարգավորվում է վարձակալության պայմանագրով: Պայմանագրում նշված տեղեկությունների բացակայության դեպքում պատասխանատվությունը կրում է վարձատուն:

4. Օբյեկտների հրդեհային անվտանգությունն ապահովող մարմինների կողմից արտադրական, վարչական, պահեստային և օժանդակ շինությունների ինչպես նաև կառուցվող օբյեկտների շինարարական հրապարակների տեսանելի վայրերում փակցվում են ցուցատախտակներ՝ հրդեհային պահպանության կանչի հեռախոսահամարով:

5. Հրդեհավտանգ օբյեկտի ղեկավարի կողմից ընդունված համապատասխան իրավական ակտով պետք է սահմանվի հրդեհային վտանգին համապատասխան հակահրդեհային կանոնակարգ, որն իր մեջ ներառում է՝

- 1) ծխելու վայրը և կահավորումը.
- 2) շենքում (արտադրամասում) գտնվող միանվագ թույլատրելի դյուրավառ հումքի, կիսաֆաբրիկատների, պատրաստի արտադրանքի քանակները և պահման վայրերը.
- 3) դյուրավառ թափոնների, հրդեհավտանգ փոշու հավաքման և հագուստների պահման կարգը.
- 4) աշխատանքային օրվա վերջում էլեկտրասարքավորումների հոսանքազրկման, ժամանակավոր կրակային և այլ հրդեհավտանգ աշխատանքներ կատարելու կարգը.
- 5) աշխատողների գործողությունները հրդեհ հայտնաբերելու դեպքում, ինչպես նաև հակահրդեհային հրահանգավորման անցկացման կարգը, ժամկետները և պատասխանատուները.
- 6) կառուցվող օբյեկտի շինարարական հրապարակում ժամանակավոր շինությունների և արտադրամասերի, շինանյութի և սղոցանյութի պահեստների, հրդեհաշիջման ջրաղբյուրների, հրշեջ վահանակների և դրանց մոտեցման հրշեջ ավտոմեքենաների ճանապարհների տեղանշամար շինարարության ղեկավարի կողմից հաստատված և պետական հրդեհային և տեխնիկական անվտանգության տեսչության հետ համաձայնեցված տարածքի հատակագիծը.
- 7) հրդեհավտանգ օբյեկտի տարածքում բաց կրակի օգտագործման կարգը.
- 8) հրդեհավտանգ օբյեկտի տարածքում բաց կրակի օգտագործման ժամանակ ծխելու կարգը.
- 9) ժամանակավոր հրդեհավտանգ աշխատանքների կատարման կարգը:

6. Այն օբյեկտներում, որտեղ շինության մեկ հարկում միաժամանակ գտնվում են 10 և ավելի մարդ, տեսանելի վայրերում փակցվում են հրդեհների ժամանակ դեպի ելք ցույց տվող նշագծեր, սլաքներ, նախատեսվում են կայանքներ՝ հրդեհի դեպքում մարդկանց տեղեկացման համար:

Այն օբյեկտները, որտեղ միաժամանակ գտնվում են 50 և ավելի մարդ, նախատեսվում է հրդեհի դեպքում անձնակազմի գործողությունների պլան: Պլանի համաձայն տարահանման աշխատանքներում ընդգրկված աշխատակիցների հետ պարբերաբար անց են կացվում մարզումներ (ուսումնավարժանքներ):

7. Պայթյունավտանգ, ուժեղ ներգործող թունավոր նյութեր օգտագործող, վերամշակող և պահող օբյեկտների ղեկավարները հրդեհ առաջանալու դեպքում հրդեհաշիջման ղեկավարին տրամադրում են այդ նյութերի վերաբերյալ տվյալներ՝ անձնակազմի անվտանգությունն ապահովելու նպատակով:

ՇԵՆՔԵՐԻՆ, ՇԻՆՈՒԹՅՈՒՆՆԵՐԻՆ, ՏԱՐԱԾՔՆԵՐԻՆ ԵՎ ՇԻՆԱՐԱՐԱԿԱՆ

ՀՐԱՊԱՐԱԿՆԵՐԻՆ ՆԵՐԿԱՅԱՅՎՈՂ ՀՐԴԵՀԱՅԻՆ ԱՆՎՏԱՆԳՈՒԹՅԱՆ ՊԱՀԱՆՋՆԵՐ

1. Կազմակերպությունների, բնակավայրերի, շենքերի, շինությունների, շինարարական հրապարակների, բաց պահեստների, ինչպես նաև շենքերին կից հակահրդեհային միջտարածությունները պետք է ժամանակին մաքրվեն հրդեհավտանգ թափոններից: Հրդեհավտանգ

թափոնները, աղբը պետք է հավաքվեն հատուկ հատկացված տարածքներում, կոնտեյներների կամ արկղերի մեջ և տեղափոխվեն:

2. Շենքերի, շինությունների, շինարարական հրապարակների, հակահրդեհային միջտարածությունները չեն կարող օգտագործվել նյութերի, սարքավորումների, տարաների պահեստավորման, ավտոտրանսպորտային տեխնիկայի կայանման, շենքերի և շինությունների կառուցման համար:

3. Շենքերի, շինությունների, բաց պահեստների հրդեհաշիջման համար նախատեսված ջրաղբյուրների, անշարժ հրդեհային սանդուղքների, հրդեհային գույքի մոտեցման ճանապարհները և անցումները պետք է միշտ ազատ լինեն:

Վերակառուցման պատճառով ճանապարհների փակման դեպքում, ջրային աղբյուրներին մոտենալու կամ այդ հատվածով անցնելու նպատակով պետք է տեղադրվեն շրջանցման ուղղությունը ցույց տվող ցուցանակներ:

Հրշեջ հիդրանտների դիտահորերի կափարիչները և հրշեջ ջրավազաններին հարակից, հրշեջ ավտոմեքենաների կայանման համար նախատեսված հարթակները, պարբերաբար պետք է մաքրվեն սառույցից և ձյունից:

4. Ժամանակավոր շինությունները, կրպակները, տաղավարները պետք է տեղադրվեն շենքերից և շինություններից 8 մետրից ոչ պակաս հեռավորության վրա կամ հակահրդեհային պատնեշի մոտ (բացառությամբ, այլ իրավական ակտերով սահմանված պահանջվող ավելի մեծ հակահրդեհային միջտարածության): Առանձին բլոկ-կոնտեյներային շենքերը թույլատրվում է տեղադրել խմբերով, յուրաքանչյուր բլոկում 10-ից ոչ ավելի կոնտեյներ, որոնց գումարային մակերեսը չպետք է գերազանցի 800մ²: Այդ շենքերի խմբերից մինչև շինությունները, առևտրական տաղավարները և օբյեկտները ընկած հեռավորությունը չպետք է լինի 15 մ-ից պակաս:

5. Հակահրդեհային միջտարածություններում, բաց տարածքներում արգելվում է կրակի միջոցով թափոններ ոչնչացնելը, իսկ աղբաոչնչացման համար նախատեսված հատուկ տեղերում այրումը հսկողությունից դուրս թողնելը:

6. Հակահրդեհային ջրաղբյուրները, շենքերի և շինությունների մուտքերը արագ ի հայտ բերելու նպատակով, օբյեկտների այդ տարածքները պետք է ապահովված լինեն լուսավորությամբ:

7. Բնակելի շենքերի, ամառանոցային ավանների, հասարակական շենքերի տարածքի չհսկվող հրապարակներում, բակերում չի թույլատրվում պահել դյուրավառ հեղուկներ և գազեր:

8. Արտադրական և պահեստային շինությունների համար պետք է որոշվի պայթյունահրդեհավտանգության կարգը և նշվի շինությունների դռների վրա:

Բարձր հրդեհավտանգություն ունեցող սարքավորումների մոտ փակցվում են անվտանգության նշաններ, ցուցանակներ:

Արտադրության պրոցեսում չի թույլատրվում օգտագործել պայթյունահրդեհավտանգության ցուցանիշները չուսումնասիրված նյութեր:

9. Շենքերի և շինությունների հակահրդեհային համակարգը և սարքավորումները (հակածխային պաշտպանության, հրդեհային ինքնաշխատ միջոցներ, հակահրդեհային ջրամատակարարման համակարգեր, հակահրդեհային դռներ, փականքներ, հակահրդեհային պատերի, ծածկերի միջի պաշտպանական սարքեր) պետք է մշտապես պահվեն սարքին, աշխատունակ վիճակում:

Դռների ինքնափակման համար օգտագործվող սարքերը պետք է գտնվեն աշխատունակ վիճակում: Չի թույլատրվում տեղադրել հակածխային, հակահրդեհային դռների նորմալ փակմանը խոչընդոտող հարմարանքներ:

10. Չի թույլատրվում աշխատանքներ կատարել ջերմային ճնշման ռեժիմների հսկողության համար նախատեսված վերահսկիչ-չափիչ սարքերի տեխնոլոգիական ինքնաշխատ համակարգերի անջատման դեպքում, ինչպես նաև անսարքություններով տեխնիկական սարքերի, սարքավորումների վրա, եթե դրանք կարող են հրդեհի պատճառ դառնալ:

11. Նորմավորված հրակայունության աստիճան պահանջող մետաղական կամ փայտյա կառուցատարրերի հրակայունության սահմանի բարձրացման կամ հրդեհային վտանգավորության կարգերի նվազեցման համար, դրանք պետք է ներկվեն կամ մշակվեն (տոգորվեն) հրապաշտպան պատվածքով:

12. Շինարարական հիմնատարրերի այրվող ջերմամեկուսիչ նյութերի, մետաղական հենարանների և սարքավորումների հրապաշտպան պատվածքների վնասվածքները պետք է անմիջապես վերացնել:

Մշակված (տոգորված) փայտյա կառուցվածքների և գործվածքների մշակման (տոգորման) ներգործության ժամկետը լրանալուց հետո, դրանք պետք է հակահրդեհային անվտանգության պահանջներին համապատասխան կրկին մշակվեն:

13. Հրդեհապայթյունավտանգ տեխնոլոգիական պրոցեսներով արտադրական վտանգավոր օբյեկտները պետք է ունենան ուղիղ հեռախոսակապ հրշեջ փրկարարական մոտակա ստորաբաժանման կամ ՀՀ ԱԻՆ ճգնաժամային կառավարման կենտրոնական կայանի հետ:

14. Շենքերում, շինություններում և բաց տարածքներում չի թույլատրվում՝

1) նկուղային և ցուլուլային հարկերում պահել և օգտագործել այրվող և դյուրավառ հեղուկներ, վառող, պայթուցիկ նյութեր, գազով բալոններ, աերոզոլային փաթեթավորումով ապրանքներ, ցելուլոզի և այլ պայթյունավտանգ նյութեր, բացառությամբ իրավական ակտերով նախատեսվածից ավելի քանակների.

2) ձեղնահարկերը, տեխնիկական հարկերը, օդափոխիչ խցիկները և այլ տեխնիկական սենյակները օգտագործել որպես արտադրական տեղամասեր, արհեստանոցներ, ինչպես նաև արտադրանքի, սարքավորումների, կահույքի և այլ իրերի պահման համար.

3) ցուլուլային հարկերում և նկուղներում ստեղծել այրվող նյութերի պահեստներ, արհեստանոցներ, տնտեսական սենյակներ, եթե դրանց մուտքը մեկուսացված չէ ընդհանուր սանդղավանդակից.

4) աղբահեռացման հորաններում և աղբակուտակման խցերում աղբի ոչնչացումը այրման միջոցով.

5) շենքերում տարածքների մաքրումը բենզինով, կերոսինով և այլ այրվող ու դյուրավառ հեղուկներով, ինչպես նաև սառած ջրմուղների տաքացումը զոդման լամպերով և բաց կրակի օգտագործման այլ մեթոդներով.

6) գործարկման ընթացքում վառարանային սարքերի, նավթավառների, կերոզազերի, պրիմուսների, լուսավորման լամպերի լցավորումը հեղուկ վառելանյութով.

7) կրակի հետ անզգույշ վարմունքը՝ անզգուշություն ծխելիս, հրդեհավտանգ աշխատանքներ կատարելը, բաց կրակից օգտվելը, ինչպես նաև կրակը առանց հսկողության թողնելը.

8) միմյանց հետ քիմիական փոխազդեցությամբ ինքնայրում առաջացնող նյութերի համատեղ պահումը, ինչպես նաև ջերմային կամ կենսաբանական ինքնայրման հակում ունեցող նյութերի պահումը.

9) Նավթավառերը, կերոզազերը, պրիմուսները չի թույլատրվում լցավորել տեխնիկական պահանջներով չնախատեսված դյուրավառ հեղուկներով:

15. Նախքան շինարարական աշխատանքների սկսելը հարկավոր է անցկացնել հակահրդեհային անվտանգության վերաբերյալ պարտադիր հրահանգավորում:

Շինհրապարակը պետք է կահավորված լինի հակահրդեհային միջոցներով և բժշկական առաջին օգնության պարագաներով:

16. Շինարարության ընթացքում անհրաժեշտ է ապահովել.

1) համապատասխան գործող նորմերով մշակված և սահմանված կարգով հաստատված նախագծով նախատեսված հակահրդեհային միջոցառումների առաջնային կատարումը,

2) ՀՀ օրենսդրությամբ նախատեսված հակահրդեհային կանոնների պահպանումը և կառուցվող օժանդակ օբյեկտների հրդեհից պահպանումը, շինարարական և մոնտաժային աշխատանքների հրդեհաանվտանգ իրագործումը,

3) հրդեհի դեմ պայքարի միջոցների առկայությունը և դրանց սարքին վիճակում պահպանությունը,

4) կառուցվող օբյեկտում և շինարարական հրապարակում հրդեհի դեպքում մարդկանց անվտանգ տարահանման և փրկելու, ինչպես նաև նյութական արժեքների պահպանման հնարավորությունը:

4. Հաշմանդամների համար մատչելիության ապահովմանն ուղղված միջոցառումներ

Նախագծի մշակման ժամանակ հաշվի են առնվել հաշմանդամների և բնակչության սակավաշարժուն խմբերի լիարժեք կենսագործունեության համար պայմաններ ստեղծելու անհրաժեշտությունը՝ ապահովելով ՀՀՇՆ IV-11.07.01-2006 և ՀՀԿՆ 23-101-2017 շինարարական նորմերի պահանջները:

Բնակավայրերի բնակելի շրջանների և դրանց ճանապարհափողոցային ցանցի նախագծումը իրականացվել է, ապահովելով հաշմանդամների և բնակչության սակավաշարժուն խմբերի համար հասարակական տրանսպորտ նստելու տեղերին և հարթակներին մոտենալու համար մատչելի ուղիներ:

Ապահովվել է շարժման ուղիների անվտանգությունը և հուսալիությունը:

Հաշմանդամների կողմից հաճախվող օբյեկտներ տանող ճանապարհին տրանսպորտային անցուղիները և հետիոտն ճանապարհները համատեղվել են երթևեկության ուղիների հարաչափերին ներկայացվող քաղաքաշինական պահանջները պահպանելու պայմանով:

Մայրերի երթևեկելի մասի հետ հատման տեղերում կողաքարի բարձրությունը, ինչպես նաև հետիոտն երթևեկության ուղիներին հարակից եզրաքարերի բարձրությունների, շահագործվող սիզամարգերի և կանաչապատված հարթակների երկայնությամբ տեղադրված կողաքարերի բարձրությունների անկման չափը չի գերազանցում 0,04 մ:

Վերգետնյա անցումները կահավորվել են թեքահարթակներով:

Բոլոր անհրաժեշտ չափերը բերված են գծագրերում, ծավալները ամփոփագրերում:

5. Հակակոռոզիոն միջոցառումներ

Շինարարական կոնստրուկցիաների պաշտպանությունը պետք է իրականացվի տվյալ միջավայրի համար կոռոզիակայուն նյութերի կիրառմամբ և նախագծային պահանջների կատարմամբ՝ կոնստրուկցիաների մակերևույթին իրականացնելով լաքաներկային, մածիկային պատվածքներ, քսանյութեր և այլ նյութեր, համաձայն ՀՀՇՆ 20-05-2022 շինարարական նորմերի :

Գործարանային արտադրության շինարարական կոնստրուկցիաների մակերևույթների պաշտպանությունն իրականացվում է գործարանային պայմաններում:

Բետոնե և երկաթբետոնե կոնստրուկցիաների ջրամեկուսացումն ու հերմետիկացումը (կցվանքներ, բացակներ, կարաններ և այլն), որպես կոռոզիայից պաշտպանություն, իրականացվում է ջրամեկուսացման նորմատիվ փաստաթղթերի պահանջներին համապատասխան:

Պատող երկաթբետոնե կոնստրուկցիաների դեֆորմացիոն կարաններում անհրաժեշտ է նախատեսել ցինկապատ, չժանգոտվող կամ ռետինապատ պողպատից, պոլիդորուտիլենից կամ այլ կոռոզիակայուն նյութերից պատրաստված փոխհատուցիչներ (կոմպենսատորներ), որոնք տեղադրվում են քիմիապես կայուն մածիկով ամուր ամրակցմամբ: Դեֆորմացիոն կարանների կառուցվածքը պետք է բացառի դրանց միջով ագրեսիվ միջավայրի ներթափանցման հնարավորությունը: Դեֆորմացիոն կարանների հերմետիկացումն իրականացվում է առաձգական կոռոզիակայուն նյութերից պատրաստված փոխհատուցիչների, հիդրոերիթների, հերմետիկների և ջրամեկուսիչ ժապավենների կիրառմամբ:

Շենքերի և կառույցների շինարարական կոնստրուկցիաների մակերևույթների պաշտպանության աշխատանքներ իրականացնելիս անհրաժեշտ է պահպանել նորմատիվ փաստաթղթերով նախատեսված անվտանգության տեխնիկայի և հրդեհային անվտանգության կանոնները:

Լաքաներկային նյութերի կիրառման հետ կապված բոլոր աշխատանքները պետք է իրականացվեն անվտանգության ընդհանուր պահանջներին համապատասխան:

Շինարարական կոնստրուկցիաների մակերևույթների կոռոզիայից պաշտպանությունը պետք է իրականացնել՝ հաշվի առնելով հրակայունության սահմանի և հրդեհային վտանգավորության պահանջները: Հակակոռոզիոն նյութերի ընտրությունը պետք է իրականացվի՝ հաշվի առնելով դրանց հրդեհատեխնիկական բնութագրերը (հրդեհային վտանգավորությունը) և հրապաշտպան նյութերի հետ համատեղելիությունը:

6. Անվտանգության տեխնիկայի պահանջներ

1. Անվտանգության տեխնիկայի պահանջները պետք է ապահովել համաձայն ՀՀՇՆ 13-02-2022 շինարարական նորմերի դրույթների:

2. Աշխատանքների կազմակերպումը և կատարումը պետք է իրականացնել ՀՀ աշխատանքային օրենսգրքի, ինչպես նաև աշխատանքի անվտանգության ոլորտը կարգավորող այլ նորմատիվ իրավական ակտերի պահանջների պահպանմամբ:

3. Մեքենաների, ձեռքի էլեկտրական և օդաճնշական տեխնիկական միջոցների, տեխնոլոգիական սարքավորումների անվտանգ շահագործման նկատմամբ պարտադիր մշտական հսկողությունն իրականացնում է գործատուն, եթե այդ սարքավորումների օգտագործման (շահագործման) պայմանագրով այլ բան նախատեսված չէ (ՀՀ աշխատանքային օրենսգրքի 246-րդ հոդված): Աշխատանքի սարքին և անվտանգ միջոցներով աշխատողների ապահովումը հանդիսանում է գործատուի պարտականությունը:

4. Գլխավոր կապալառուն կամ վարձատուն շինհրապարակում ենթակապալառուներ կամ վարձակալներ ներգրավելիս պարտավոր է՝

1) նրանց հետ համատեղ մշակել պարտադիր հանդիսացող՝ աշխատանքի անվտանգ պայմաններ ապահովող միջոցառումներ,

2) ապահովել ծրագրված միջոցառումների կատարումը և ենթակապալառուների ու վարձակալների՝ աշխատանքի անվտանգության միջոցառումների կատարման գծով գործողությունների համակարգումն ամրագրված աշխատանքային տեղամասերում:

5. Շինարարական հրապարակում և ենթակապալառուների ներգրավմամբ աշխատանքային տեղամասերում աշխատանքների կատարման դեպքում (ներառյալ անհատական աշխատանքային գործունեությամբ զբաղված քաղաքացիների) շինարարություն իրականացնողը պարտավոր է ներգրավված ենթակապալառուների հետ համատեղ մշակել շինարարությանը մասնակցող բոլոր կազմակերպությունների և անձանց համար պարտադիր հանդիսացող աշխատանքի անվտանգության ապահովման միջոցառումների պլան:

6. Արտադրական անվտանգության ռիսկի պայմաններում աշխատանքների մեկնարկից առաջ անհրաժեշտ է առանձնացնել մարդկանց համար վտանգավոր գոտիները, որոնց սահմաններում մշտապես գործում են կամ կարող են գործել կատարվող աշխատանքների բնույթով կամ այլ հանգամանքներով պայմանավորված վտանգավոր գործոններ:

7. Մշտապես գործող վտանգավոր արտադրական գործոնների գոտիներին են վերաբերում՝

1) էլեկտրակայանքների չմեկուսացված հոսանքատար մասերի մերձակայքում գտնվող տեղամասերը,

2) տեղամասերի հարթակների բարձրությունների փոփոխության չցանկապատված կամ չնշագծված հատվածները,

3) վնասակար արտադրական գործոնների (աղմուկ, թրթռում, էլեկտրամագնիսական, ուլտրամանուշակագույն, լազերային, ռադիոակտիվ ճառագայթում և այլն) սահմանային թույլատրելի մակարդակների հնարավոր գերազանցման տեղամասերը:

8. Պոտենցիալ գործող վտանգավոր արտադրական գործոնների գոտիներին են վերաբերում՝

- 1) կատուցվող շենքի (շինության) մերձակա տեղամասերը,
- 2) շենքի, շինության մեկ գործամասի հարկերը, (հարկաբաժինները), որոնց վերին հարկերում կամ վերադիր տեղամասերում կատարվում է կոնստրուկցիաների (սարքավորումների) մոնտաժում (ապամոնտաժում),
- 3) մեքենաների, սարքավորումների, դրանց աշխատանքային մասերի տեղափոխման գոտիները,
- 4) տեղամասերը, որոնց վրայով ամբարձիչ սարքավորումներով կամ կռունկներով կատարվում է բեռների տեղափոխում :

9. Շինարարական կազմակերպության (անկախ սեփականության ձևից) ղեկավարները, աշխատողները ապահովվում են արտահագուստով և այլ անհատական պաշտպանության միջոցներով՝ հաշվի առնելով աշխատանքի բնույթը, պայմանները և դրանցում առկա անվտանգության ռիսկի աստիճանը: Աշխատողների մշտական կամ ժամանակավոր աշխատավայրերը պետք է գտնվեն վտանգավոր գոտիներից դուրս, եթե չկա վտանգավոր գոտիների տարածքում աշխատանքների կատարման անհրաժեշտություն: Մշտապես գործող արտադրական վտանգավոր գործոնների ազդեցության գոտիների սահմանագծերին պետք է տեղադրվեն պաշտպանիչ ցանկապատեր, իսկ պոտենցիալ վտանգավոր արտադրական գործոնների ազդեցության գոտիների սահմանագծերին՝ ազդանշանային ցանկապատեր և անվտանգության նշաններ:

10. Կատարվող աշխատանքների բնույթի հետ կապ չունեցող վտանգավոր արտադրական գործոնների ազդեցության գոտիներում աշխատանքները սկսելուց առաջ պետք է տրվի բարձր վտանգավորության աստիճանի աշխատանքների կատարման կարգագիր-թույլտվություն:

11. Աշխատանքային տեղամասերի և աշխատանքների տեսակների ցանկը, որոնց կատարումը թույլատրվում է միայն կարգագիր-թույլտվությունների առկայության դեպքում, պետք է կազմվի կազմակերպությունում և հաստատվի կազմակերպության ղեկավարի կողմից:

12. Կարգագիր-թույլտվությունը տրամադրվում է աշխատանքների պատասխանատուին (աշխղեկին, վարպետին, բրիգադավարին): Աշխատանքների կատարումը թույլատրելուց առաջ պատասխանատուն պարտավոր է աշխատողներին ծանոթացնել առկա ռիսկերին, աշխատանքների անվտանգության ապահովման միջոցառումներին, գործողություններին և անցկացնել նպատակային հրահանգավորում՝ գրառում կատարելով կարգագիր-թույլտվությունում, ինչպես նաև նաև աշխատավայրի հրահանգավորումների գրանցման մատյանում:

13. Կազմակերպության տարածքում աշխատանքներ կատարելիս կարգագիր-թույլտվությունը պետք է ստորագրվի նաև տվյալ կազմակերպության համապատասխան պաշտոնատար անձի կողմից:

14. Կազմակերպության ղեկավարությունը պարտավոր է ժամանակին ապահովել աշխատանքի անվտանգ մեթոդների և հմտությունների ուսուցում (սույն նորմերի Հավելված 3), անվտանգության տեխնիկայի գծով հրահանգավորման անցկացում և գիտելիքների ստուգում:

15. Աշխատավայրի կազմակերպման համար կիրառվող սարքավորումները, հարմարանքները և գործիքները պետք է համապատասխանեն աշխատանքների անվտանգության պահանջներին:

16. Արտադրական տարածքները, աշխատանքային տեղամասերը և աշխատավայրերը պետք է ապահովված լինեն աշխատողների կոլեկտիվ և անհատական պաշտպանության անհրաժեշտ

միջոցներով, հրդեհամարման առաջնային միջոցներով, ինչպես նաև կապի, ազդանշանային ազդարարման և աշխատանքի անվտանգ պայմանների ապահովման այլ տեխնիկական միջոցներով:

17. Աշխատողների մշտական և ժամանակավոր գտնվելու վայրերը՝ (սանիտարակենցաղային սենքերը, հանգստի վայրերը, անցումները) արտադրական տարածքների, աշխատավայրերի և տեղամասերի կահավորման և պահպանման ժամանակ պետք է տեղակայվեն վտանգավոր գոտիներից դուրս:

Վտանգավոր գոտիներում պետք է տեղադրվեն անվտանգության նշաններ և նշագծվեն համապատասխան գրառումներով:

18. Գործատուն պետք է ապահովի աշխատողներին սանիտարակենցաղային սենքերով (հանդերձարաններով, հագուստի և կոշիկների չորանոցներով, ցնցուղարաններով, սննդի ընդունման, հանգստի, տաքացման սենքերով և բուժկետներով)՝ համաձայն ՀՀ աշխատանքային օրենսգրքի 251-րդ պահանջների:

19. Սանիտարակենցաղային սենքերի և սարքերի նախապատրաստումը շինհրապարակում պետք է ավարտել մինչև հիմնական շինարարական աշխատանքների մեկնարկը:

20. Սանիտարակենցաղային սենքերի կազմում պետք է նախատեսված լինեն դեղատուփերի, սանիտարական պատգարակների, ֆիքսող-սևեռիչ միջոցների և տուժածներին առաջին օգնության ցուցաբերման այլ միջոցների համար տեղեր:

Ինժեներա-երկրաբանական հետազոտություն

1. Ֆիզիկա-աշխարհագրական պայմանները

Տեղամասը վարչականորեն գտնվում է Արարատի մարզի մեջ:

Տեղամասի ռելիեֆը նախալեռնային է, բացարձակ բարձրությունների միջերը տատանվում են 850-940 մ-ի սահմաններում:

Ռելիեֆի ծագումնային տիպը էռոզիոն-լերկացած է, ներկայացված ստորին-նեոգեն, ստորին-չորրորդական ($N_3^3-Q_3$) հասակի ծալքավոր կառուցվածք ունեցող շեղակի էրոզիոն լեռնաշղթաներով:

Ռելիեֆի ձևերից տարածված են V վատահողերը (բեդլենդներ):

Տեղամասի բուսականությունը անապատային և կիսաանապատային է, ներկայացված օշինդրային կիսաանապատով:

Հողերը լեռնատափաստանային են, նորկայացված չոր տափաստանների լեռնաշագանակագույն հողերով:

Տեղամասը մտնում է Ագատ-Արփայի լանդշաֆտաշրաքանական շրջանի մեջ: Միջին հոսքը մեկ քառ. կմ տերիտորիայից 2,5-5,0 լ/վրկ է:

Կլիման

Անվանումը	Տվյալներ	Ծանոթ.
Կլիմայական շրջան	829-I	
Բարձրության նիշեր	850-940	
Եղանակը ամռանը	Շոգ և չոր	
Եղանակը ձմռանը	Ցուրտ անհողմ	
Օդի միջին տարեկան ջերմաստիճանը	11.7 °C	
Ամենացուրտ ամսվա միջին ջերմաստիճանը	-4 °C	
Ամենատաք ամսվա միջին ջերմաստիճանը	25.5 °C	
Ջերմաստիճանի անցումը 0°-ով	Փետրվար դեկտեմբեր	
Բացարձակ առավելագույն ջերմաստիճանն ամռանը	43°	
Նվազագույն ջերմաստիճանը ձմռանը	-29°	
Քամու տարեկան գերակշռող ուղղությունները ամռանը	Արլ, Հս/արլ	
Քամու տարեկան գերակշռող ուղղությունները ձմռանը	Արլ, Հս/արլ	
Քամու տարեկան միջին արագությունը	0,8 մ/վրկ	
Տարվա ընթացքում թափվող տեղումներ	238 մմ	
Ջրի առավելագույն քանակը ձյան մեջ	61 մմ	
Ձյան ծածկույթը ձևավորվում է	դեկտեմբեր	
Ձյան ծածկույթը հալվում է	փետրվար	
Ձյան ծածկույթով օրերի թիվը	38	
Ձյան ծածկույթի հաշվարկային բարձրությունը 5% ապահովվածությամբ	33 սմ	
Չնաբեռն օրերի քանակը		
Մերկասառույց		
Բնահողերի առավելագույն սառեցման խորությունը	41 սմ	

2. Երկրաբանական կառուցվածքը

Տեղամասում տարածված են հրաբխածին-նստվածքային կոմպլեքսի ապարներ, ներկայացված տոփաբրեկչիաներով, տուֆաավազաքարերով, տուֆաթերթաքարերով, որոնք ամբողջությամբ ծածկված են դելյուվիալ նստվածքներով՝ հիմնականում ավազակավերով:

Ակնադիտական, բնական մերկացումների և հորատանցքերի օգնությամբ տեղամասում հայտնաբերվել են բնահողերի հետևյալ տարատեսակները.

Շերտ 1 - 10e-IV: Բեկորախճային բնահող ավազակավի լրացումով:

Բնահողն ամուր է, ունի բավարար ֆիզիկո-մեխանիկական հատկանիշներ(տես աղ. 1) և կարող է հուսալի հիմք հանդիսանալ ա/ճ-ի վերանորոգման համար: Բնահողն ըստ սեյսմիկ հատկությունների պատկանում է II կարգին: Բնահողի հզորությունը 5մ-ից ավելին է:

Խտություն (γ) – 1,95 տ/մ³

Հաշվարկային դիմադրություն (R)- 5.0 կգ/սմ²

Շեպի թեքությունը 1:1,0

Խտացման գործակիցը (K) – 1. 0

Կապակցվածությունը/շաղկապումը [C] -0.17 կգ/սմ²

Ներքին շփման անկյունը (ϕ) - 35°

Դեֆորմացիայի մոդուլը (E)- 410 ու/սմ²

ԾՕանցման գործակիցը-0,05-0,01 մ/օր

Շերտ N3 – Կրաքար բաց դեղնավուն գույնի, միջին հողմնահարվածության, ճեղքավորված, մանրահատիկ ստրուկտուրայի, միջին կարծրության: Ճեղքերը սիստեմավորված չեն, ունեն մինչև 3 սմ լայնություն և հիմնականում լցված են կավային միներալներով: Ճեղքերը կրաքարային զանգվածը բաժանում են խոշոր՝ մինչև 2 ÷ 3 մ³ ծավալի բլոկների: Ապարները ջրում չեն փակվում: Տեսանելի հզորությունը մերկացումներում 2-8 մ է: Ըստ գրականության տվյալների, կրաքարերի հզորությունը 100մ և ավելի է: Մշ. կարգը՝ VII (16 ճ) 100% ՀՊԱ:

3. Սեյսմո-տեկտոնիկան

Ըստ Հայաստանի ազգային ատլասի՝ Ա. Երևան 2007, տեղամասը գտնվում է ուժեղ երկրաշարժի օջախի մերձակայքում: Առկա են վարնետուկներ և վերնետուկներ: Ըստ Հայաստանի Հանրապետության տարածքի սեյսմիկ գոտիացման (շրջանցման) քարտեզի (ՀՀԾՆ 20.04.2020), տեղամասը մտնում է I սեյսմիկ գոտու մեջ:

$A_{max}=0.3g$

Բնահողերն ըստ սեյսմիկ հատկությունների պատկանում են՝

10e-IV բեկորախճային բնահող – II կարգ

4. Հիդրոերկրաբանական պայմանները

Տեղամասում տարածված են չորրորդական և վերին երրորդական հրաբխածին գոյացումների չստորաբաժանված կոմպլեքսի ջրեր, մասնավորապես՝ ենթալավային ռելիեֆի փոսերում գետեղված ենթալավային և միջլավային հզոր ջրհոսքեր: Ըստ գրականության տվյալների, գրունտային ջրերը գտնվում են 10մ և ավելի խորությունների վրա:

5. Ինժեներա - երկրաբանական պրոցեսներ և անհատական նախագծման տեղամասեր

Ըստ ակնադիտական, բնական մերկացումների և հորատման տվյալների՝ տեղամասում ժամանակակից ֆիզիկո-երկրաբանական պրոցեսները, որոնք կարող են վնասակար ազդեցություն ունենալ ա/ճ-ի վերանորոգման և շահագործման համար, այն է՝ սողանքներ, փլվածքներ, քարացրոցներ, ձորակառաջացման պրոցեսներ կամ բացակայում են, կամ շատ քույլ են արտահայտված, մասնավորապես առկա են ֆիզիկական հողմնահարման պրոցեսներ: Անհատական նախագծման տեղամասերից արժանի է հիշատակման արհեստական կառուցվածքների տեղամասերը, որոնք ենթակա են մասնակի վերանորոգման կամ վերակառուցման, ինչպես նաև հանույթների տեղամասերը: Ի դեպ, հանույթային տեղամասերում պարտադիր է ապարներին նախատեսել բնական թեքություն, այն է՝

10e-IV: Բեկորա-խճային բնահող ավազակավի լրացումով-1:1.0

6. Ճանապարհաշինարարական նյութեր

Տեղամասը հարուստ է ճանապարհաշինարարական նյութերով:

Պահուստային բնահողը որպես լիցք կարելի է նախատեսել հանույթներից առաջացած բնահողից՝ (10e-IV):

Մշակման խումբը 6B-III:

Ծանոթություն

Հանքավայրերի շահագործման և լցակույտերի տեղամասերի օգտագործման համար կապալառուն նախքան շինարարության սկիզբը պետք է ստանա իրավունք տեղական իշխանությունների և բնապահպանության նախարարության համապատասխան բաժիններից:

Եզրակացություն

1. Նախագծվող ա/ճ-ի ռելիեֆը նախալեռնային է:
2. Շրջանի կլիման ամռանը շոգ և չոր է, ձմռանը՝ ցուրտ անհողմային:
3. Շրջանում գերակշռում են ամռանը՝ արլ, հս/արլ և այլ քամիները:
4. Բնահողերի սառեցման խորությունը 41 սմ է:
5. Շրջանի սեյսմիկ ինտենսիվությունը 8 բալ է, $A=0.3g$:
6. Բնահողերն ըստ սեյսմիկ հատկությունների պատկանում են II կարգի:
7. Ծրագծի վրա գտնվող արհեստական կկառուցվածքները գտնվում են ոչ բարվոք վիճակում, ենթակա են վերանորոգման:
8. Երկրաբանական տեսակետից շրջանը բարենպաստ է շինարարության համար:
9. Բնահողերը հանդիսանում են հուսալի հիմք վերանորոգվող ա/ճ-ի պաստառի կայունության համար:

Պահանջվող լաբորատոր ստուգումները

N	Աշխատանքի անվանումը	Չափման միավոր	Քանակ		
			Մաքրման կայան	ՈԿՖ 2-րդ զանգված	ՈԿՖ 3-րդ զանգված
1	Ա/բ խառնուրդի կազմության ընտրություն (բաղադրատոմս), մանրահատիկ, տիպը	հատ	1	1	1
2	Ա/բ խառնուրդի կազմության ընտրություն (բաղադրատոմս), խոշորահատիկ	հատ	1	1	1
Ավազ ա/բ խառնուրդի համար					
1	մանրահատիկ ա/բ-ի համար 1000մ ³ -ից 1 նմուշ	նմուշ	1	1	1
Խիճ ա/բ խառնուրդի համար					
1	մանրահատիկ ա/բ-ի համար 1000մ ³ -ից 1 նմուշ	նմուշ	1	1	1
2	Խիճ հիմքի համար 1500մ ³ -ից 1 նմուշ	նմուշ	1	1	1
3	Ա/բ խառնուրդ ԱԲԳ-ից, մանրահատիկ, ամեն 500տ 1 նմուշ	նմուշ	1	1	1
4	Ա/բ խառնուրդ տեղադրված փռված, չխտացված, մանրահատիկ ամեն 500տ 1 նմուշ	նմուշ	1	1	1
Հանքային փոշի					
1	մանրահատիկ ա/բ-ի համար 200տ-ից 1 անգամ	նմուշ	1	1	1
Կապակցող նյութ բիտում					
1	մանրահատիկ, ամեն 50տ 1 նմուշ	նմուշ	1	1	1
2	Բնահող լիցքի համար սկզբում 1 նմուշ, հանքավայրը փոխելու դեպքում, յուրաքանչյուր հանքից մեկ նմուշ	նմուշ	1	1	1
3	Ա/բ խառնուրդ տեղադրված խտացված կեռային նմուշ(ամեն 7000մ ² համար 1 լրակազմ 3 նմուշ)	լրակազմ	1	1	1
4	Ցեմենտբետոն 50մ ³ -ից 3 նմուշ /յուրաքանչյուր մարկայից առանձին/	նմուշ	B15-1 B20-1	B15-1 B20-1	B15-1 B20-1
5	Հարթության որոշում, համաձայն ՀՀՇՆ IV-11.05.02-99, ՀՀ Կառավարության արձանագրային որոշում թիվ 26-L 12.07.2022	կմ	0.222	0.250	0.181

Աշխատանքային ռեսուրսներ

Նախատեսված աշխատանքների իրականացման համար աշխատանքային ռեսուրսների նվազագույն պահանջներն են.

No	Անձնակազմ	Պահանջվող քանակը
1.	Ինժեներ-շինարար	1

Տեխնիկական միջոցներ

Նախատեսված աշխատանքների իրականացման համար պահանջվող տեխնիկական միջոցներն են՝

No	Տեխնիկական միջոցի անվանումը	Պահանջվող քանակը
1	2	3
1	Ասֆալտբետոնի արտադրության գործարան	1
2	Էքսկավատոր	2
3	Ավտոինքնաթափ	5
4	Ասֆալտափռիչ	1
5	Ջրի մեքենա	1
6	Գլղոն 6-8 տ	1
7	Գլղոն 11-18 տ	1
8	Պնևմոդրոլով գլղոն 15-18 տ	1
9	Բուլդոզեր	1
10	Թրթռիչ	1
11	Գրեյդեր	1

Շինարարական աշխատանքների ընթացքում կապալառուն պետք է ապահովի ոչ պակաս աշխատակազմի հետևյալ ցանկից

- 1 ինժեներ շինարար
- 9 վարորդ
- 8 բանվոր
- 1 անվտանգության ինժեներ

Արարատ համայնքի Արարատ քաղաքի (Մաքրման կայան, ՈԿՖ 2-րդ զանգված, ՈԿՖ 3-րդ զանգված) փողոցների ասֆալտապատման աշխատանքների նախագիծ

Օրացուցային գրաֆիկ

Հ/Հ	ԱՇԽԱՏԱՆՔՆԵՐԻ ԱՆՎԱՆՈՒՄԸ	I	II	III	IV
1	ՆԱԽԱՊԱՏՐԱՍՏԱԿԱՆ 1. ՇԻՆՀՐԱՊԱՐԱԿԻ,ՇԻՆԱՐԱՐԱԿԱՆ ՆՅՈՒԹԵՐԻ ԵՎ ՄԵԽԱՆԻԶՄՆԵՐԻ ՏԵՂԱԲԱՇԽՄԱՆ ԿԱԶՄԱԿԵՐՊՈՒՄ:	<div></div>			
2	ԵՐԹԵՎԵԿԱՅԻՆ ՄԱՍԻ ՎԵՐԱՆՈՐՈԳՄԱՆ ԱՇԽԱՏԱՆՔՆԵՐ 1. ՀՈՂԱՅԻՆ ԱՇԽԱՏԱՆՔ 2. ՃԱՆԱՊԱՐՀԱՅԻՆ ՀԱԳՈՒՍՏԻ ԻՐԱԿԱՆԱՑՈՒՄ 3. ԿՈՂՆԱԿՆԵՐԻ ԻՐԱԿԱՆԱՑՈՒՄ 4. ԻԶԱՏԵՂԵՐԻ ԻՐԱԿԱՆԱՑՈՒՄ 5. ՄԱՅԹԵՐԻ ԻՐԱԿԱՆԱՑՈՒՄ 6. ԴԻՏԱՅՈՐԵՐԻ ՆՈՐՈԳՈՒՄ	<div></div>	<div></div>		
3	ԿԱՀԱՎՈՐՄԱՆ ԱՇԽԱՏԱՆՔՆԵՐ 1. ՏԵՂԱԴԻՎՈՒՄ ԵՆ ՀԱՄԱՊԱՏԱՍԽԱՆ ՃԱՆԱՊԱՐՀԱՅԻՆ ՆՇԱՆՆԵՐ: 2. ԻՐԱԿԱՆԱՑՎՈՒՄ ԵՆ ԵՐԹԵՎԵԿԱՅԻՆ ՄԱՍԻ ՀՈՐԻԶՈՆԱԿԱՆ ԳԾԱՆՇՈՒՄՆԵՐ:				<div></div>

ԾԱՆՈԹՈՒԹՅՈՒՆ

1. ՃԱՆԱՊԱՐՀԻ ՎԵՐԱԿԱՌՈՒՑՄԱՆ ՇԻՆԱՐԱՐԱԿԱՆ ԱՇԽԱՏԱՆՔՆԵՐԻ ԻՐԱԿԱՆԱՑՄԱՆ ԺԱՄԿԵՏԸ 4 ԱՄԻՍ Է:
2. ՃԱՆԱՊԱՐՀԻ ՎԵՐԱՆՈՐՈԳՄԱՆ ԺԱՄԱՆԱՀԱՏՎԱԾՈՒՄ ՕԳՏԱԳՈՐԾՎԵԼՈՒ ԵՆ ԿԱՊԱԼԱՌՈՒ ԿԱԶՄԱԿԵՐՊՈՒԹՅԱՆ ԿՈՂՄԻՑ ԱՄԲԱՐՁԻՉ, ԷՔՍԿԱՎԱՏՈՐ, ԲՈՒԼԴՈՋԵՐ, ԳԼԴՈՆ, ԶՐՑԱՆ ԱՎՏՈՄԵՔԵՆԱ ԱՍՖԱԼՏԵՂԱԴՐԻՉ ԵՎ ԱՎՏՈՒՆՔՆԱԹԱՓԵՐ:
3. ՕՐԱՑՈՒՑԱՅԻՆ ԳՐԱՖԻԿԸ ՆԱԽԱՏԵՄՆՎԱԾ Է ՅՈՒՐԱՔԱՆՉՅՈՒՐ ՓՈՂՈՑԻ ՀԱՄԱՐ

Մաքրման կայան տանող ճանապարհ

ՈՒՂԻՂ ԵՎ ԿՈՐ ՄԱՍԵՐԻ ԱՂՅՈՒՄԱԿ											
Անկյուն			Կորեր						Ուղիղ մասեր		
Անկյուն №	Անկյան գագաթի դիրքը ՊԿ+	Շրջադարձի անկյուն + աջ - ձախ, աստ.	β1, աստ.	A1, մ	L1, մ	T1, մ	Կորի սկիզբ, ՊԿ+	ՇԿ սկիզբ, ՊԿ+	Ուղիղ մասի երկարությունը, մ	Գագաթների միջև. հեռ., մ	Դիրեկցիոն անկյուն, աստ.
			α ՇԿ, աստ.	R, մ	LKK, մ	D, մ	Կորի երկ. L, մ	Ե, մ			
			β2, աստ.	A2, մ	L2, մ	T2, մ	Կորի վերջ, ՊԿ+	ՇԿ վերջ, ՊԿ+			
Ն Ս						29.39	0+00.00	0+29.39	29.39		228.38
1	0+44.34	24.11	0.00	0.00	0.00	14.95	0+29.39	0+29.39		44.34	252.49
			24.11	70.00	29.46	0.44	29.46	1.58			
			0.00	0.00	0.00	14.95	0+58.85	0+58.85			
Ուղիղ						20.57	0+58.85	0+79.42	20.57		252.49
2	1+11.58	-35.28	0.00	0.00	0.00	32.16	0+79.42	0+79.42		67.68	217.20
			35.28	101.11	62.26	2.05	62.26	4.99			
			0.00	0.00	0.00	32.16	1+41.69	1+41.69			
Ուղիղ						55.83	1+41.69	1+97.52	55.83		217.20
3	2+07.84	77.04	0.00	0.00	0.00	10.31	1+97.52	1+97.52		98.30	294.24
			77.04	12.96	17.42	3.20	17.42	3.60			
			0.00	0.00	0.00	10.31	2+14.94	2+14.94			
Ն Վ						6.60	2+14.94	2+21.54	6.60		294.24

2-րդ Արարատյան զանգված տանող ճանապարհ

ՈՒՂԻՂ ԵՎ ԿՈՐ ՄԱՍԵՐԻ ԱՂՅՈՒՄԱԿ											
Անկյուն			Կորեր						Ուղիղ մասեր		
Անկյուն №	Անկյան գագաթի դիրքը ՊԿ+	Շրջադարձի անկյուն + աջ - ձախ, աստ.	β1, աստ.	A1, մ	L1, մ	T1, մ	Կորի սկիզբ, ՊԿ+	ՇԿ սկիզբ, ՊԿ+	Ուղիղ մասի երկարությունը, մ	Գագաթների միջև. հեռ., մ	Դիրեկցիոն անկյուն, աստ.
			α ՇԿ, աստ.	R, մ	LKK, մ	D, մ	Կորի երկ. L, մ	Ե, մ			
			β2, աստ.	A2, մ	L2, մ	T2, մ	Կորի վերջ, ՊԿ+	ՇԿ վերջ, ՊԿ+			
Ն Ս						90.80	0+00.00	0+90.80	90.80		125.34
1	1+00.68	31.94	0.00	0.00	0.00	9.88	0+90.80	0+90.80		100.68	157.27
			31.94	34.52	19.24	0.51	19.24	1.39			
			0.00	0.00	0.00	9.88	1+10.04	1+10.04			
Ուղիղ						11.98	1+10.04	1+22.02	11.98		157.27
2	1+31.04	58.64	0.00	0.00	0.00	9.02	1+22.02	1+22.02		30.87	215.91
			58.64	16.06	16.43	1.60	16.43	2.36			
			0.00	0.00	0.00	9.02	1+38.45	1+38.45			
Ուղիղ						14.72	1+38.45	1+53.17	14.72		215.91
3	1+65.16	30.74	0.00	0.00	0.00	11.99	1+53.17	1+53.17		35.73	246.65
			30.74	43.63	23.41	0.58	23.41	1.62			
			0.00	0.00	0.00	11.99	1+76.57	1+76.57			
Ուղիղ						28.92	1+76.57	2+05.49	28.92		246.65
4	2+10.35	-30.81	0.00	0.00	0.00	4.86	2+05.49	2+05.49		45.77	215.84
			30.81	17.65	9.49	0.24	9.49	0.66			
			0.00	0.00	0.00	4.86	2+14.98	2+14.98			
Ն Վ						35.09	2+14.98	2+50.07	35.09		215.84

2-րդ Արարատյան զանգված տանող ճանապարհի իջատեղ

ՈՒՐԻՂ ԵՎ ԿՈՐ ՄԱՍԵՐԻ ԱՐՅՈՒՄԱԿ											
Անկյուն			Կորեր						Ուղիղ մասեր		
Անկյուն №	Անկյան զազաթի դիրքը, դԿ+	Շրջադարձի անկյուն + աջ ձախ, աստ.	β1, աստ.	A1, մ	L1, մ	T1, մ	Կորի սկիզբ, դԿ+	ՇԿ սկիզբ, դԿ+	Ուղիղ մասի երկարությունը, մ	Զազաթների միջև. հեռ., մ	Դիրեկցիոն անկյուն, աստ.
			α ՇԿ, աստ.	R, մ	LKK, մ	D, մ	Կորի երկ. L, մ	Ծ, մ			
			β2, աստ.	A2, մ	L2, մ	T2, մ	Կորի վերջ, դԿ+	ՇԿ վերջ, դԿ+			
Ն Ս						22.39	0+00.00	0+22.39	22.39		306.87
1	0+26.39	89.97	0.00	0.00	0.00	4.00	0+22.39	0+22.39		26.39	396.84
			89.97	4.00	6.28	1.71	6.28	1.66			
			0.00	0.00	0.00	4.00	0+28.67	0+28.67			
Ուղիղ						13.49	0+28.67	0+42.16	13.49		36.84
2	0+46.15	-89.89	0.00	0.00	0.00	3.99	0+42.16	0+42.16		21.48	306.95
			89.89	4.00	6.28	1.71	6.28	1.65			
			0.00	0.00	0.00	3.99	0+48.43	0+48.43			
Ուղիղ						23.09	0+48.43	0+71.52	23.09		306.95
3	0+76.62	-91.13	0.00	0.00	0.00	5.10	0+71.52	0+71.52		32.18	215.82
			91.13	5.00	7.95	2.25	7.95	2.14			
			0.00	0.00	0.00	5.10	0+79.48	0+79.48			
Ուղիղ						61.11	0+79.48	1+40.58	61.11		215.82
4	1+44.59	-90.16	0.00	0.00	0.00	4.01	1+40.58	1+40.58		70.22	125.66
			90.16	4.00	6.29	1.73	6.29	1.66			
			0.00	0.00	0.00	4.01	1+46.88	1+46.88			
Ն Վ						34.05	1+46.88	1+80.93	34.05		125.66

3-րդ Արարատյան զանգված տանող ճանապարհ

ՈՒՐԻՂ ԵՎ ԿՈՐ ՄԱՍԵՐԻ ԱՐՅՈՒՄԱԿ											
Անկյուն			Կորեր						Ուղիղ մասեր		
Անկյուն №	Անկյան զազաթի դիրքը, դԿ+	Շրջադարձի անկյուն + աջ ձախ, աստ.	β1, աստ.	A1, մ	L1, մ	T1, մ	Կորի սկիզբ, դԿ+	ՇԿ սկիզբ, դԿ+	Ուղիղ մասի երկարությունը, մ	Զազաթների միջև. հեռ., մ	Դիրեկցիոն անկյուն, աստ.
			α ՇԿ, աստ.	R, մ	LKK, մ	D, մ	Կորի երկ. L, մ	Ծ, մ			
			β2, աստ.	A2, մ	L2, մ	T2, մ	Կորի վերջ, դԿ+	ՇԿ վերջ, դԿ+			
Ն Ս						3.22	0+00.00	0+03.22	3.22		215.70
1	0+09.20	1.37	0.00	0.00	0.00	5.98	0+03.22	0+03.22		9.20	217.07
			1.37	500.00	11.96	0.00	11.96	0.04			
			0.00	0.00	0.00	5.98	0+15.18	0+15.18			
Ուղիղ						14.19	0+15.18	0+29.37	14.19		217.07
2	0+32.33	-0.34	0.00	0.00	0.00	2.96	0+29.37	0+29.37		23.13	216.73
			0.34	1 000.00	5.91	0.00	5.91	0.00			
			0.00	0.00	0.00	2.96	0+35.28	0+35.28			
Ուղիղ						11.88	0+35.28	0+47.16	11.88		216.73
3	0+51.55	-3.35	0.00	0.00	0.00	4.39	0+47.16	0+47.16		19.22	213.38
			3.35	150.00	8.78	0.00	8.78	0.06			
			0.00	0.00	0.00	4.39	0+55.93	0+55.93			
Ուղիղ						19.07	0+55.93	0+75.00	19.07		213.38
4	0+90.45	91.71	0.00	0.00	0.00	15.45	0+75.00	0+75.00		38.91	305.08
			91.71	15.00	24.01	6.90	24.01	6.54			
			0.00	0.00	0.00	15.45	0+99.01	0+99.01			
Ն Վ						39.19	0+99.01	1+38.20	39.19		305.08

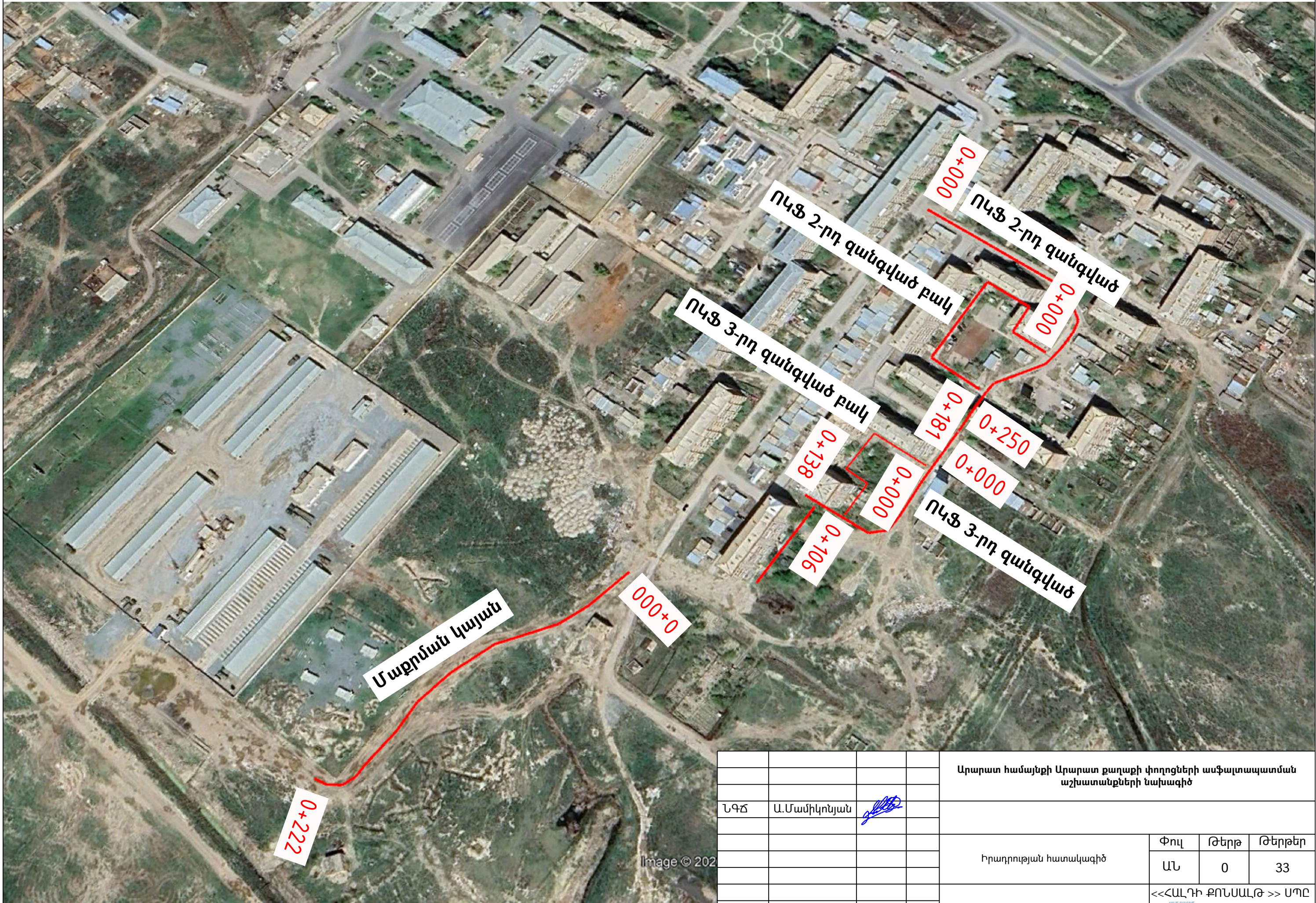

3-րդ Արարատյան զանգված տանող ճանապարհի իջատեղ

ՈՒՂԻՂ ԵՎ ԿՈՐ ՄԱՍԵՐԻ ԱՂՅՈՒՄԱԿ											
Անկյուն			Կորեր						Ուղիղ մասեր		
Անկյուն №	Անկյան զազաթի դիրքը ՊԿ+	Շրջադարձի անկյուն + աջ ձախ, աստ.	β1, աստ.	A1, մ	L1, մ	T1, մ	Կորի սկիզբ, ՊԿ+	ՇԿ սկիզբ, ՊԿ+	Ուղիղ մասի երկարությունը, մ	Զազաթների միջև. հեռ., մ	Դիրենցիոն անկյուն, աստ.
			α ՇԿ, աստ.	R, մ	LKK, մ	D, մ	Կորի երկ. L, մ	Ծ, մ			
			β2, աստ.	A2, մ	L2, մ	T2, մ	Կորի վերջ, ՊԿ+	ՇԿ վերջ, ՊԿ+			
Ն Ս						16.38	0+00.00	0+16.38	16.38		305.93
1	0+17.33	0.64	0.00	0.00	0.00	0.95	0+16.38	0+16.38		17.33	306.57
			0.64	170.43	1.90	0.00	1.90	0.00			
			0.00	0.00	0.00	0.95	0+18.28	0+18.28			
Ուղիղ						15.21	0+18.28	0+33.49	15.21		306.57
2	0+39.51	-90.11	0.00	0.00	0.00	6.01	0+33.49	0+33.49		22.17	216.46
			90.11	6.00	9.44	2.59	9.44	2.49			
			0.00	0.00	0.00	6.01	0+42.93	0+42.93			
Ուղիղ						3.83	0+42.93	0+46.76	3.83		216.46
3	0+47.56	0.53	0.00	0.00	0.00	0.79	0+46.76	0+46.76		10.64	216.99
			0.53	170.43	1.59	0.00	1.59	0.00			
			0.00	0.00	0.00	0.79	0+48.35	0+48.35			
Ուղիղ						11.07	0+48.35	0+59.42	11.07		216.99
4	0+60.15	-0.49	0.00	0.00	0.00	0.73	0+59.42	0+59.42		12.59	216.50
			0.49	170.43	1.46	0.00	1.46	0.00			
			0.00	0.00	0.00	0.73	0+60.88	0+60.88			
Ուղիղ						1.09	0+60.88	0+61.98	1.09		216.50
5	0+68.00	-90.23	0.00	0.00	0.00	6.02	0+61.98	0+61.98		7.85	126.27
			90.23	6.00	9.45	2.60	9.45	2.50			
			0.00	0.00	0.00	6.02	0+71.42	0+71.42			
Ուղիղ						7.49	0+71.42	0+78.91	7.49		126.27
6	0+82.90	89.73	0.00	0.00	0.00	3.98	0+78.91	0+78.91		17.50	215.99
			89.73	4.00	6.26	1.70	6.26	1.64			
			0.00	0.00	0.00	3.98	0+85.18	0+85.18			
Ն Վ						21.15	0+85.18	1+06.33	21.15		215.99

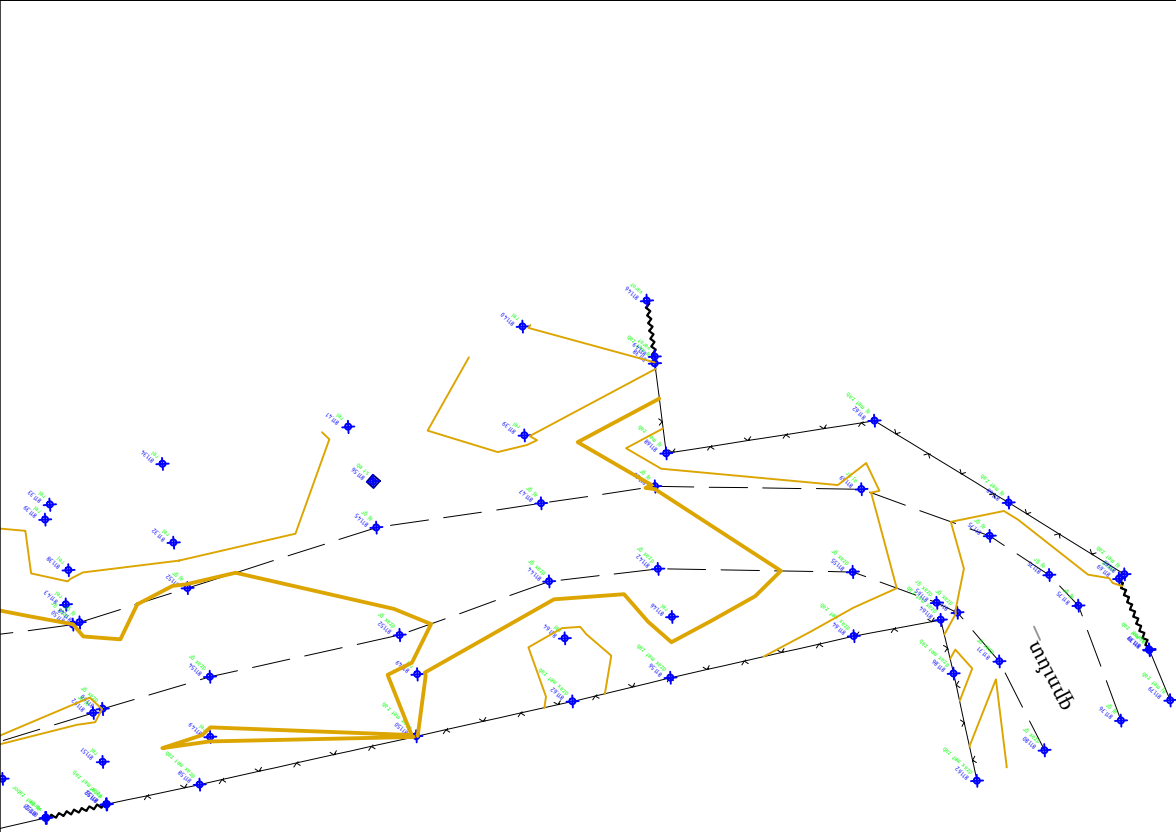
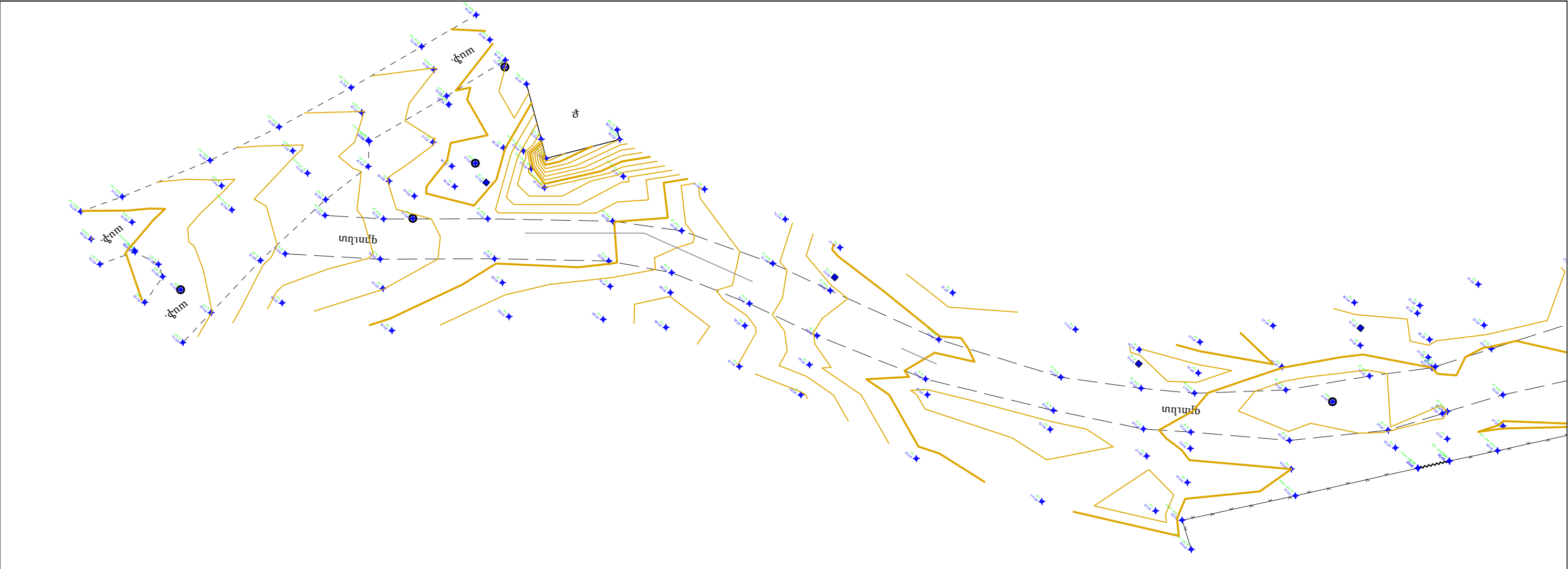

				Արարատ համայնքի Արարատ քաղաքի փողոցների ասֆալտապատման աշխատանքների նախագիծ			
ՆԳՃ	Ա.Մամիկոնյան						
				Իրադրության հատակագիծ	Փուլ	Թերթ	Թերթեր
					ԱՆ	0	33
				<<ՀԱՆՐԱՊԵՏՈՒԹՅԱՆ ՔՈՆՍԱԼԹ >> ՍՊԸ			
				2025			



				Արարատ համայնքի Արարատ քաղաքի փողոցների ասֆալտապատման աշխատանքների նախագիծ			
ՆԳՃ	Ա.Մամիկոնյան			Մաքրման կայան			
				Տախտմետրիական հանույթ	Փուլ	Թերթ	Թերթեր
					ԱՆ	1-1	33
				Մ 1:500	<<ՀԱՆԴԻ ՔՈՆՍԱԼԹ >> ՍՊԸ		
							
					2025		

--	--	--	--	--	--	--	--	--	--	--	--	--	--	--	--	--	--	--	--	--	--	--	--	--	--	--	--	--	--	--	--	--	--	--	--	--	--	--	--	--	--	--	--	--	--	--	--	--	--	--	--	--	--	--	--	--	--	--	--	--	--	--	--	--	--	--	--	--	--	--	--	--	--	--	--	--	--	--	--	--	--	--	--	--	--	--	--	--	--	--	--	--	--	--	--	--	--	--	--	--	--	--	--	--	--	--	--	--	--	--	--	--	--	--	--	--	--	--	--	--	--	--	--	--	--	--	--	--	--	--	--	--	--	--	--	--	--	--	--	--	--	--	--	--	--	--	--	--	--	--	--	--	--	--	--	--	--	--	--	--	--	--	--	--	--	--	--	--	--	--	--	--	--	--	--	--	--	--	--	--	--	--	--	--	--	--	--	--	--	--	--	--	--	--	--	--	--	--	--	--	--	--	--	--	--	--	--	--	--	--	--	--	--	--	--	--	--	--	--	--	--	--	--	--	--	--	--	--	--	--	--	--	--	--	--	--	--	--	--	--	--	--	--	--	--	--	--	--	--	--	--	--	--	--	--	--	--	--	--	--	--	--	--	--	--	--	--	--	--	--	--	--	--	--	--	--	--	--	--	--	--	--	--	--	--	--	--	--	--	--	--	--	--	--	--	--	--	--	--	--	--	--	--	--	--	--	--	--	--	--	--	--	--	--	--	--	--	--	--	--	--	--	--	--	--	--	--	--	--	--	--	--	--	--	--	--	--	--	--	--	--	--	--	--	--	--	--	--	--	--	--	--	--	--	--	--	--	--	--	--	--	--	--	--	--	--	--	--	--	--	--	--	--	--	--	--	--	--	--	--	--	--	--	--	--	--	--	--	--	--	--	--	--	--	--	--	--	--	--	--	--	--	--	--	--	--	--	--	--	--	--	--	--	--	--	--	--	--	--	--	--	--	--	--	--	--	--	--	--	--	--	--	--	--	--	--	--	--	--	--	--	--	--	--	--	--	--	--	--	--	--	--	--	--	--	--	--	--	--	--	--	--	--	--	--	--	--	--	--	--	--	--	--	--	--	--	--	--	--	--	--	--	--	--	--	--	--	--	--	--	--	--	--	--	--	--	--	--	--	--	--	--	--	--	--	--	--	--	--	--	--	--	--	--	--	--	--	--	--	--	--	--	--	--	--	--	--	--	--	--	--	--	--	--	--	--	--	--	--	--	--	--	--	--	--	--	--	--	--	--	--	--	--	--	--	--	--	--	--	--	--	--	--	--	--	--	--	--	--	--	--	--	--	--	--	--	--	--	--	--	--	--	--	--	--	--	--	--	--	--	--	--	--	--	--	--	--	--	--	--	--	--	--	--	--	--	--	--	--	--	--	--	--	--	--	--	--	--	--	--	--	--	--	--	--	--	--	--	--	--	--	--	--	--	--	--	--	--	--	--	--	--	--	--	--	--	--	--	--	--	--	--	--	--	--	--	--	--	--	--	--	--	--	--	--	--	--	--	--	--	--	--	--	--	--	--	--	--	--	--	--	--	--	--	--	--	--	--	--	--	--	--	--	--	--	--	--	--	--	--	--	--	--	--	--	--	--	--	--	--	--	--	--	--	--	--	--	--	--	--	--	--	--	--	--	--	--	--	--	--	--	--	--	--	--	--	--	--	--	--	--	--	--	--	--	--	--	--	--	--	--	--	--	--	--	--	--	--	--	--	--	--	--	--	--	--	--	--	--	--	--	--	--	--	--	--	--	--	--	--	--	--	--	--	--	--	--	--	--	--	--	--	--	--	--	--	--	--	--	--	--	--	--	--	--	--	--	--	--	--	--	--	--	--	--	--	--	--	--	--	--	--	--	--	--	--	--	--	--	--	--	--	--	--	--	--	--	--	--	--	--	--	--	--	--	--	--	--	--	--	--	--	--	--	--	--	--	--	--	--	--	--	--	--	--	--	--	--	--	--	--	--	--	--	--	--	--	--	--	--	--	--	--	--	--	--	--	--	--	--	--	--	--	--	--	--	--	--	--	--	--	--	--	--	--	--	--	--	--	--	--	--	--	--	--	--	--	--	--	--	--	--	--	--	--	--	--	--	--	--	--	--	--	--	--	--	--	--	--	--	--	--	--	--	--	--	--	--	--	--	--	--	--	--	--	--	--	--	--	--	--	--	--	--	--	--	--	--	--	--	--	--	--	--	--	--	--	--	--	--	--	--	--	--	--	--	--	--	--	--	--	--	--	--	--	--	--	--	--	--	--	--	--	--	--	--	--	--	--	--	--	--	--	--	--	--	--	--	--	--	--	--	--	--	--	--	--	--	--	--	--	--	--	--	--	--	--	--	--	--	--	--	--	--	--	--	--	--	--	--	--	--	--	--	--	--	--	--	--	--	--	--	--	--	--	--	--	--	--	--	--	--	--	--	--	--	--	--	--	--	--	--	--	--	--	--	--	--	--	--	--	--	--	--	--	--	--	--	--	--	--	--	--	--	--	--	--	--	--	--	--	--	--	--	--	--	--	--	--	--	--	--	--	--	--	--	--	--	--	--	--	--	--	--	--	--	--	--	--	--	--	--	--	--	--	--	--	--	--	--	--	--	--	--	--	--	--	--	--	--	--	--	--	--	--	--	--	--	--	--	--	--	--	--	--	--	--	--	--	--	--	--	--	--	--	--	--	--	--	--	--	--	--	--	--	--	--	--	--	--	--	--	--	--	--	--	--	--	--	--	--	--	--	--	--	--	--	--	--	--	--	--	--	--	--	--	--	--	--	--	--	--	--	--	--	--	--	--	--	--	--	--	--	--	--	--	--	--	--	--	--	--	--	--	--	--	--	--	--	--	--	--	--	--	--	--	--	--	--	--	--	--	--	--	--	--	--	--	--	--	--	--	--	--	--	--	--	--	--	--	--	--	--	--	--	--	--	--	--	--	--	--	--	--	--	--	--	--	--	--	--	--	--	--	--	--	--	--	--	--	--	--	--	--	--	--	--	--	--	--	--	--	--	--	--	--	--	--	--	--	--	--	--	--	--	--	--	--	--	--	--	--	--	--	--	--	--	--	--	--	--	--	--	--	--	--	--	--	--	--

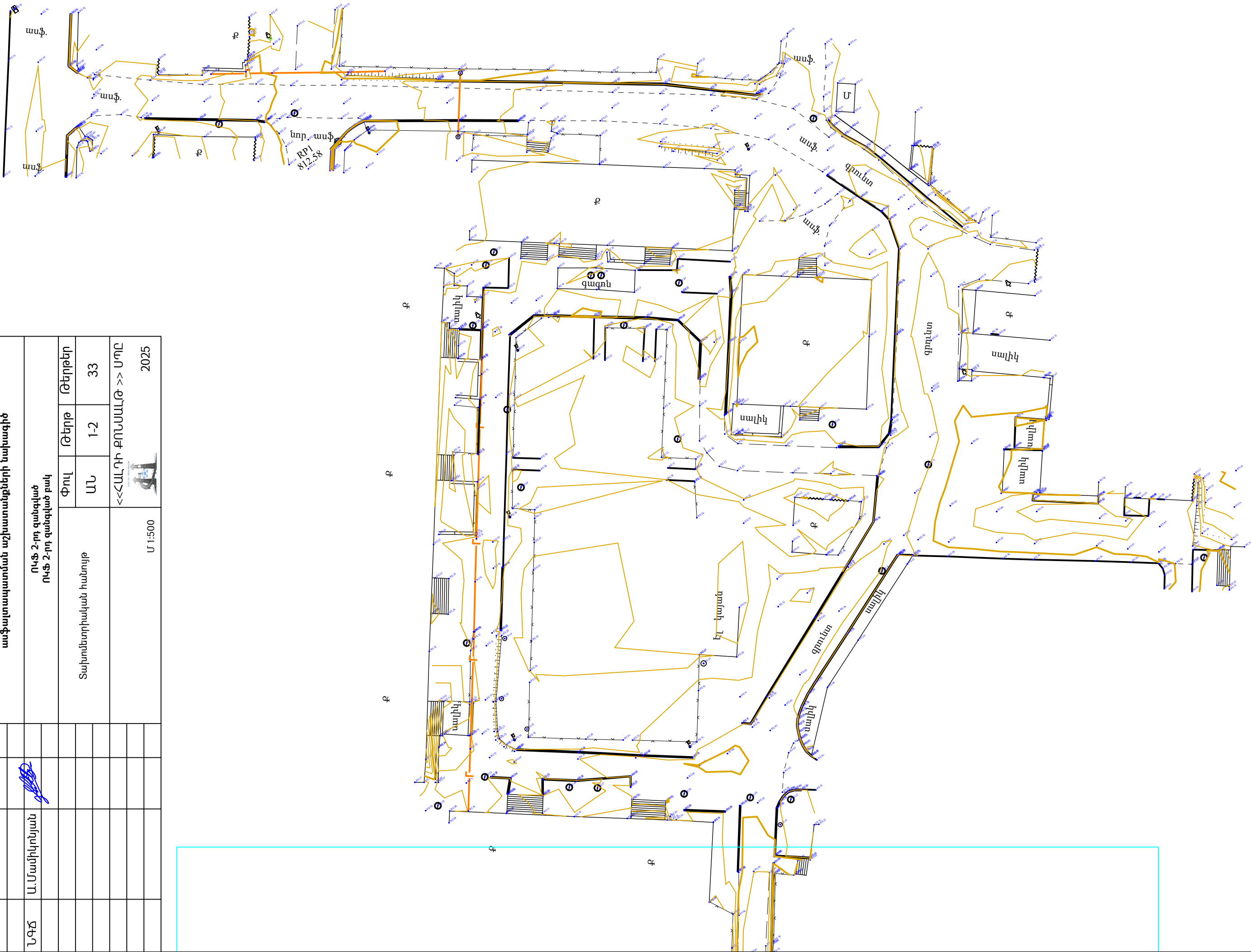

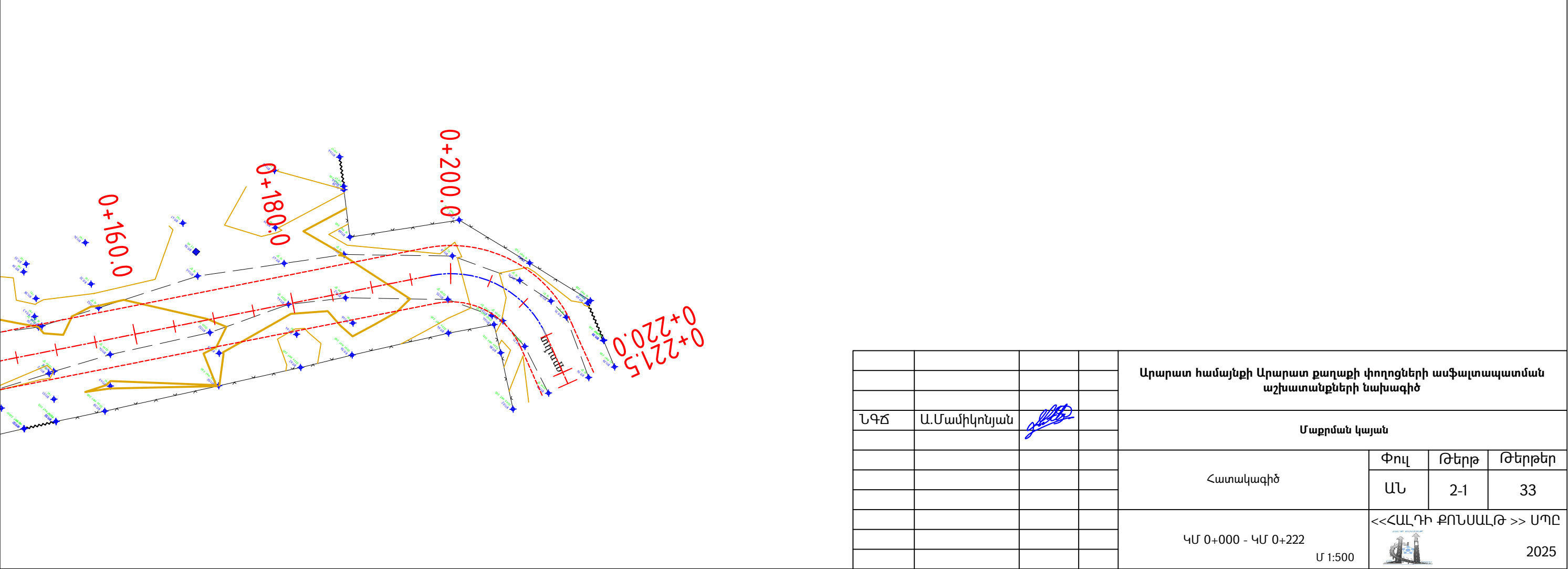
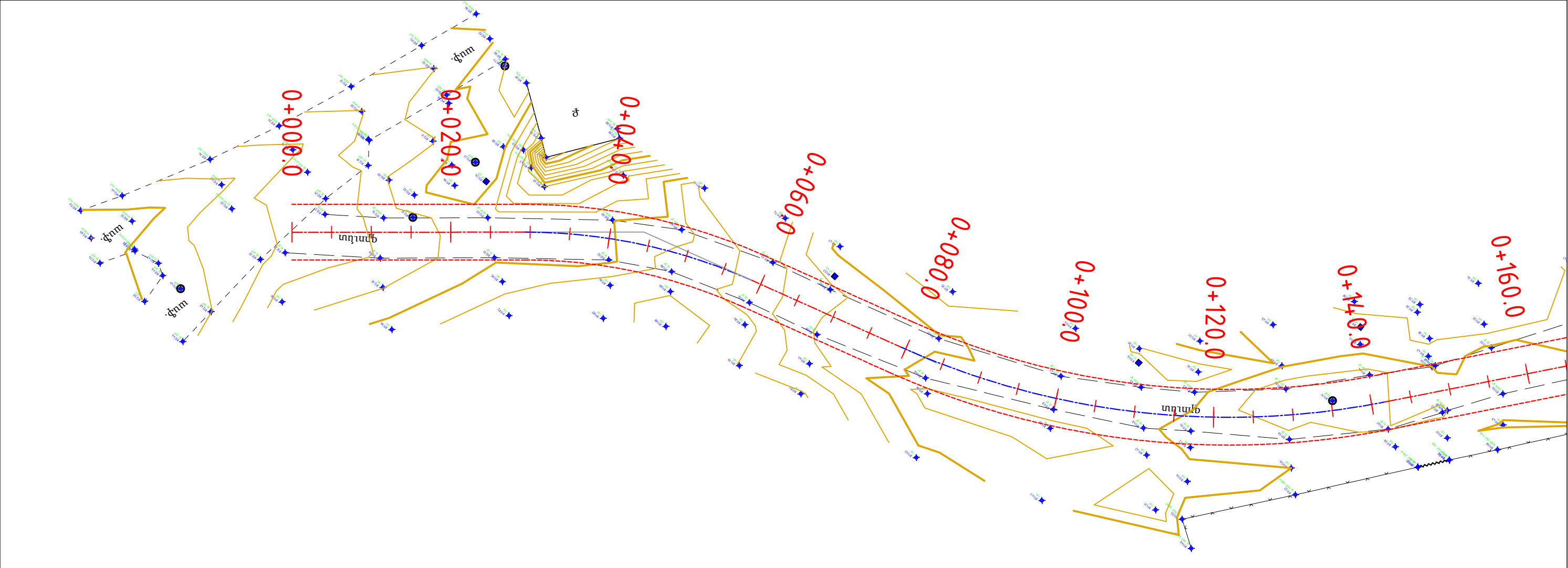

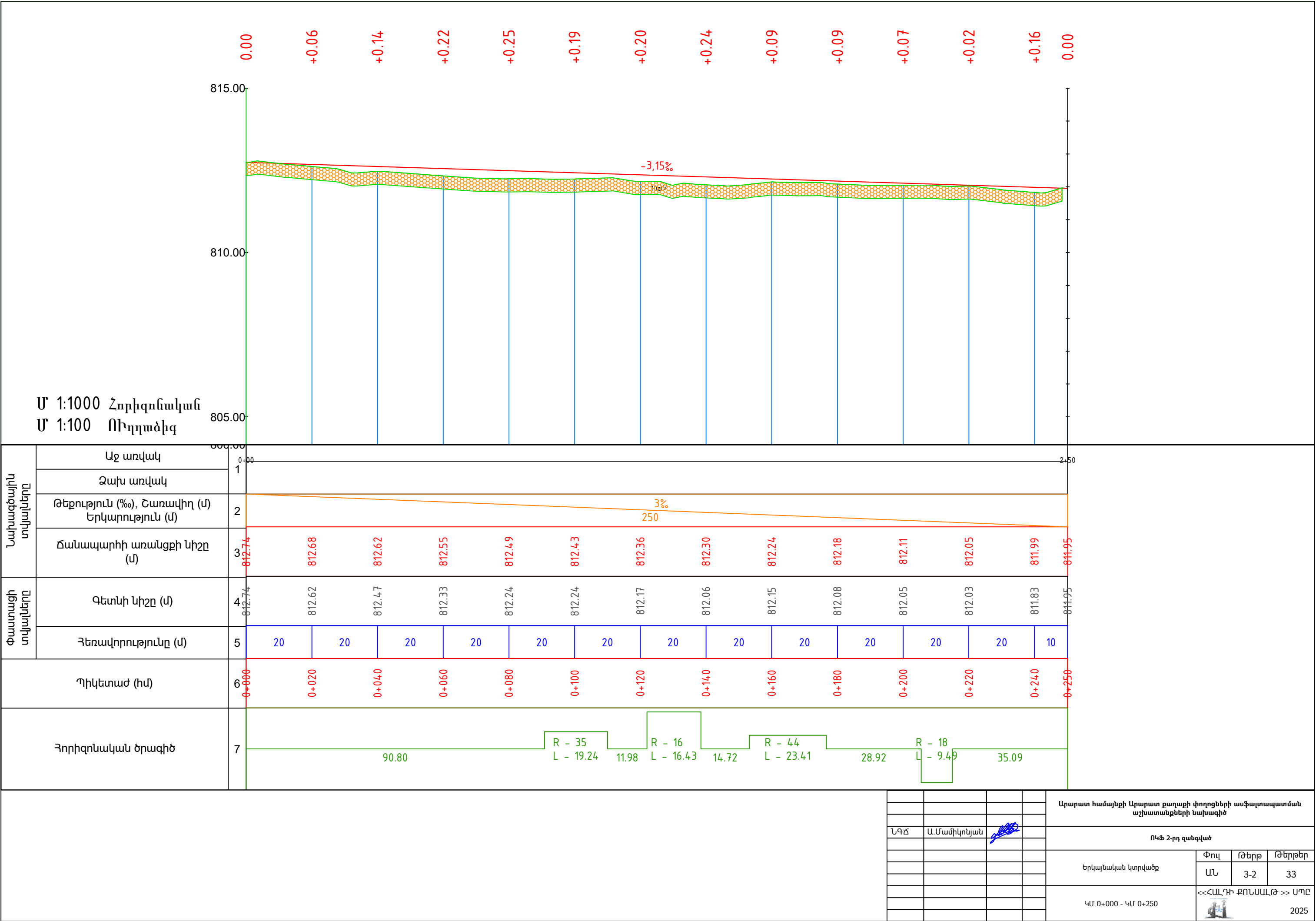

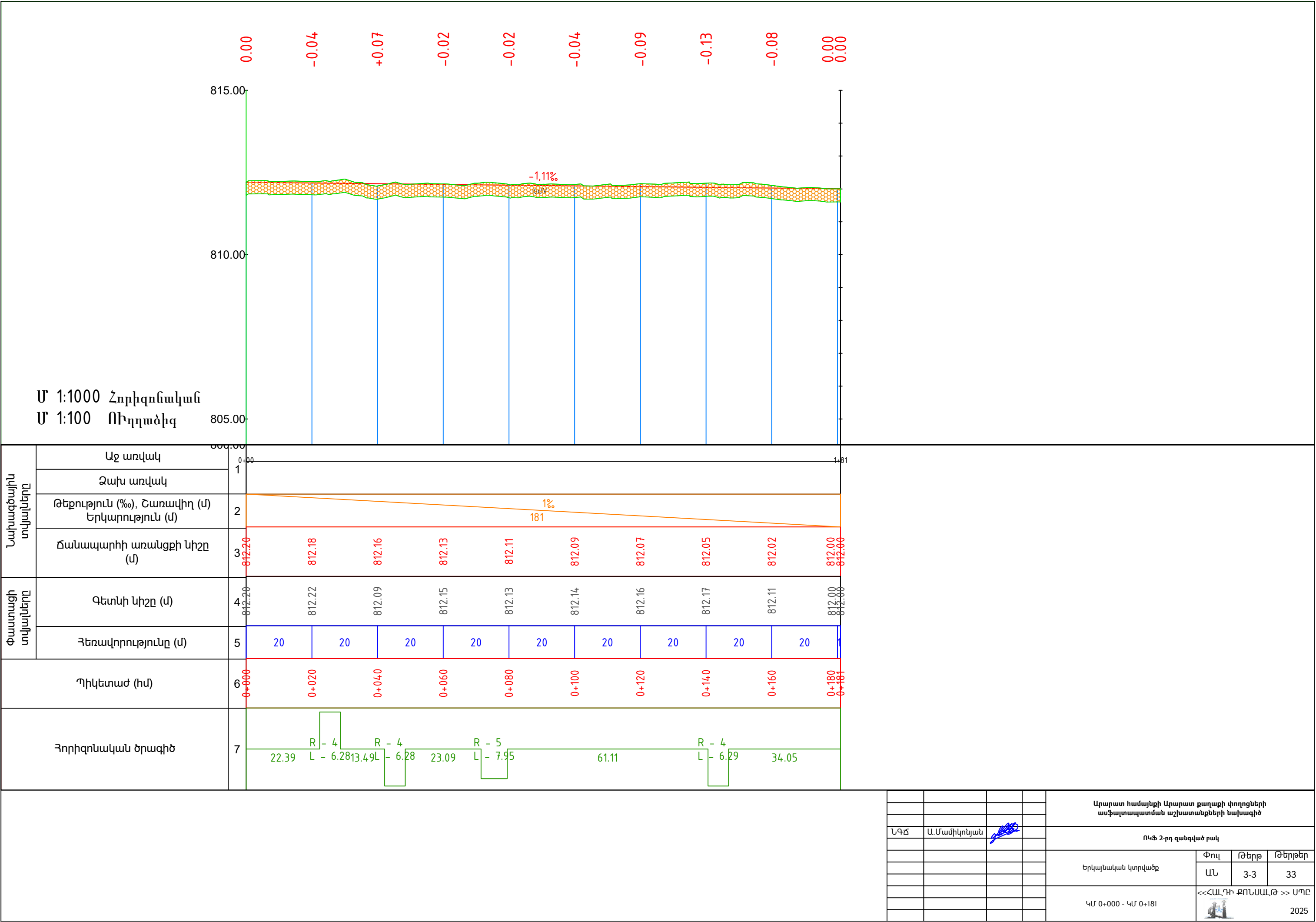

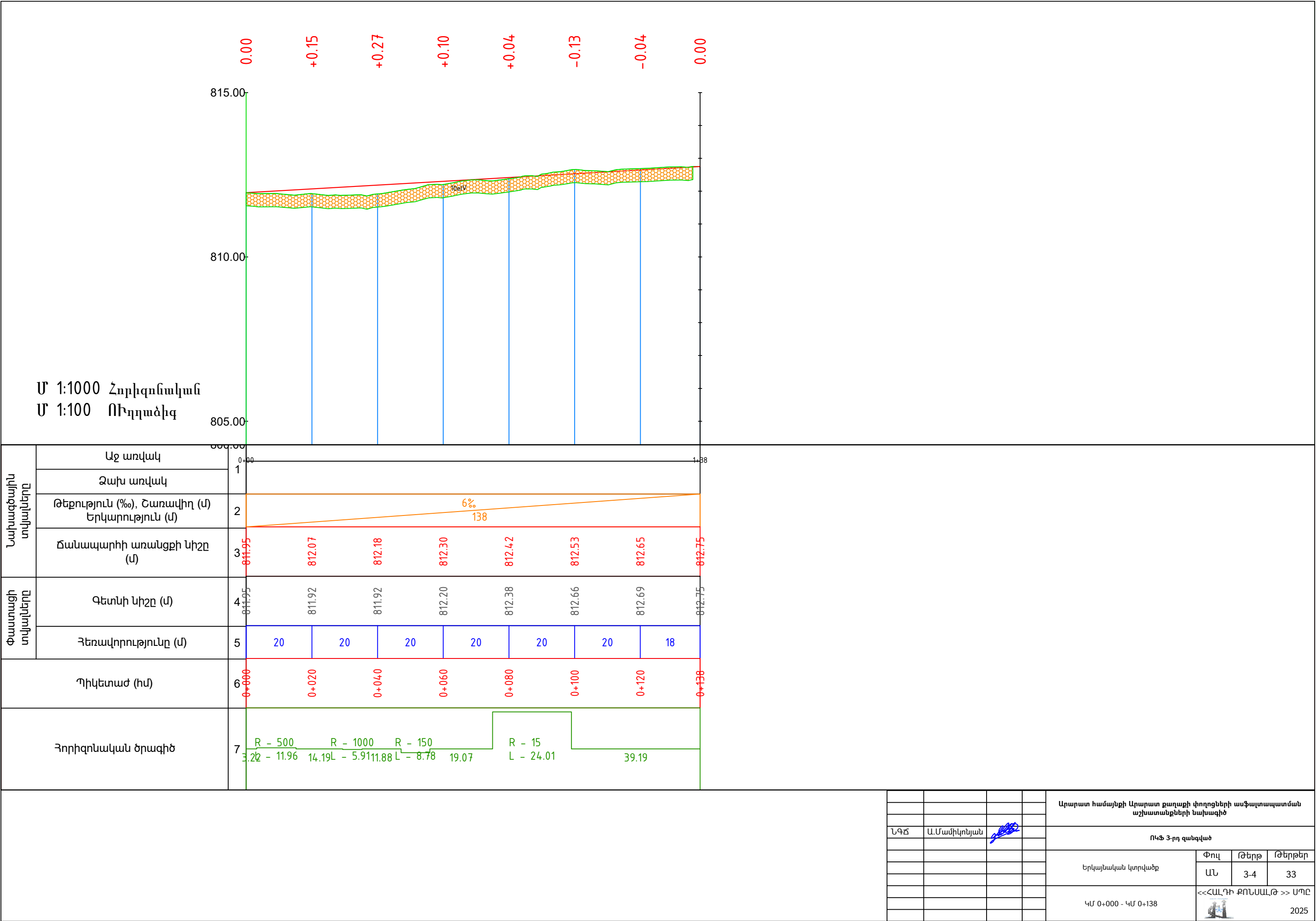

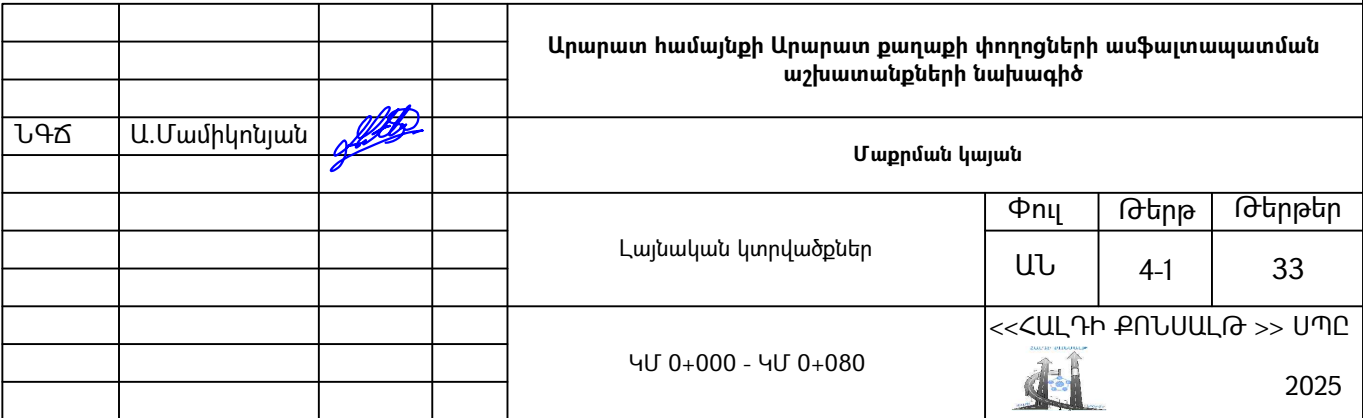
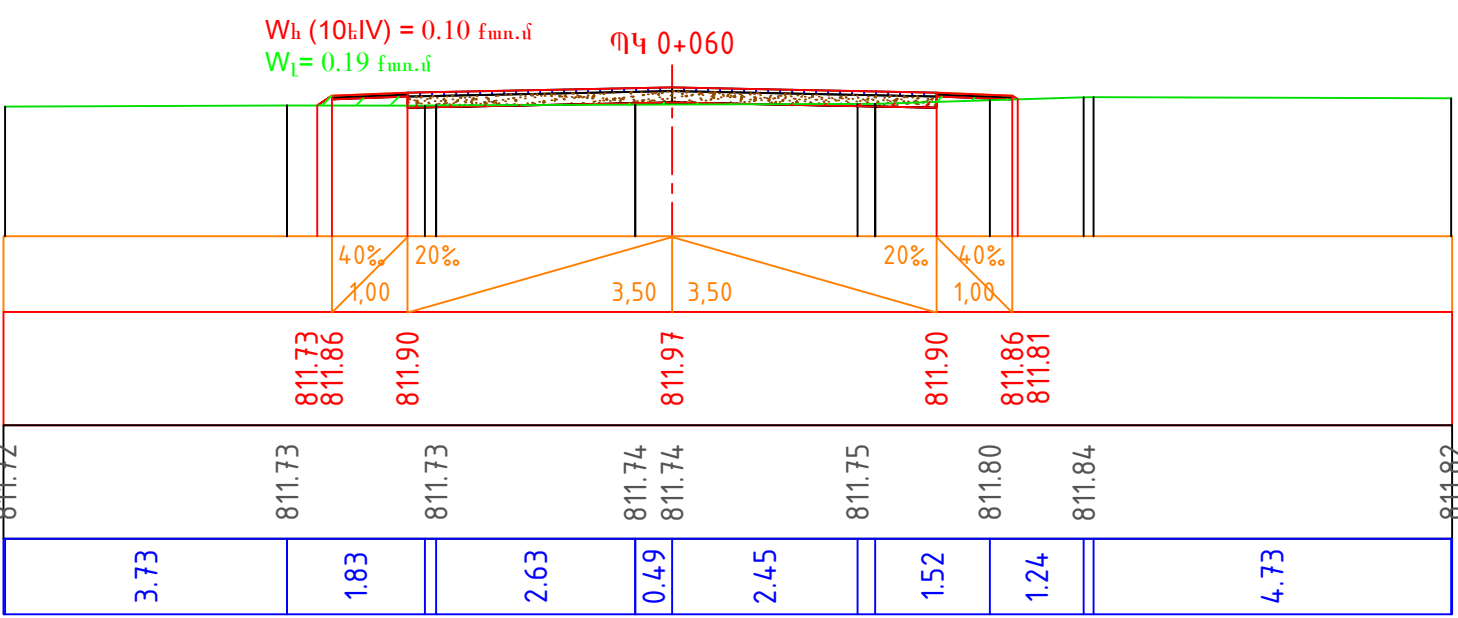
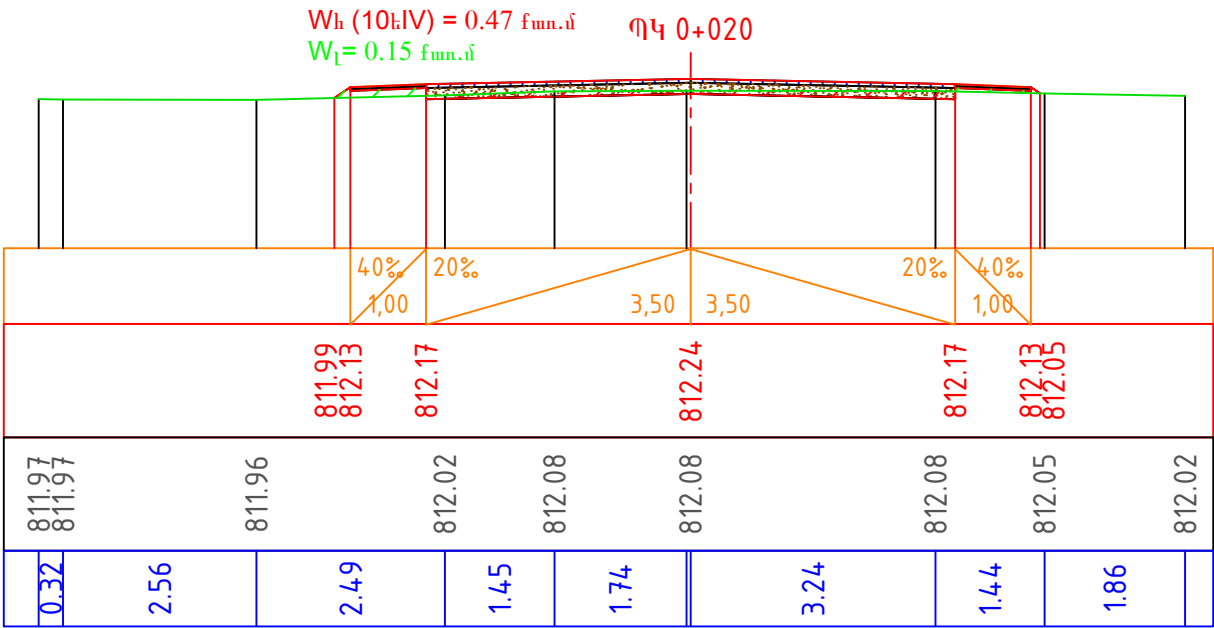

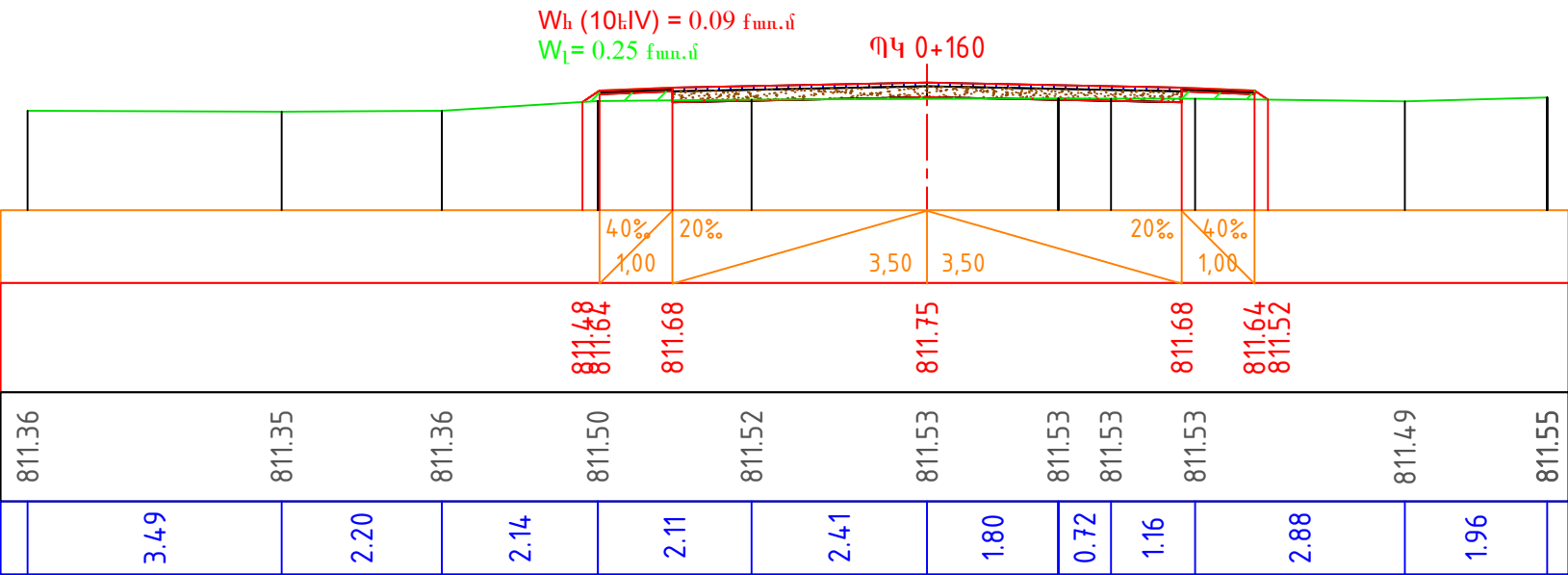
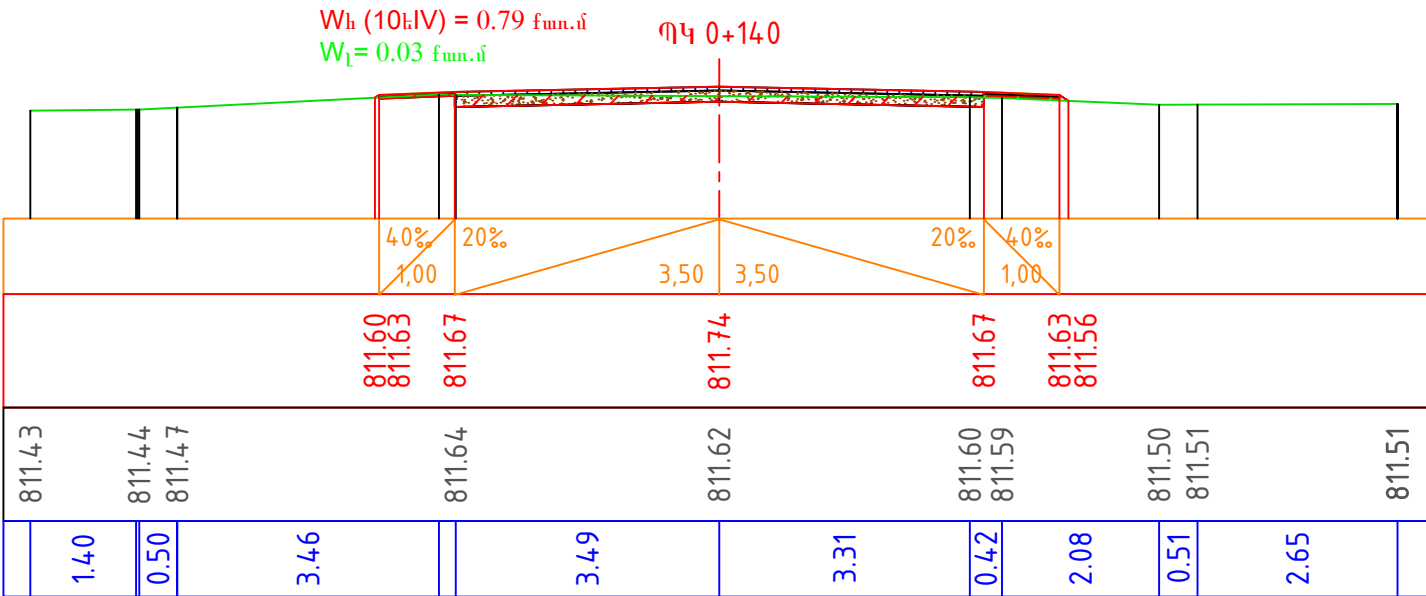
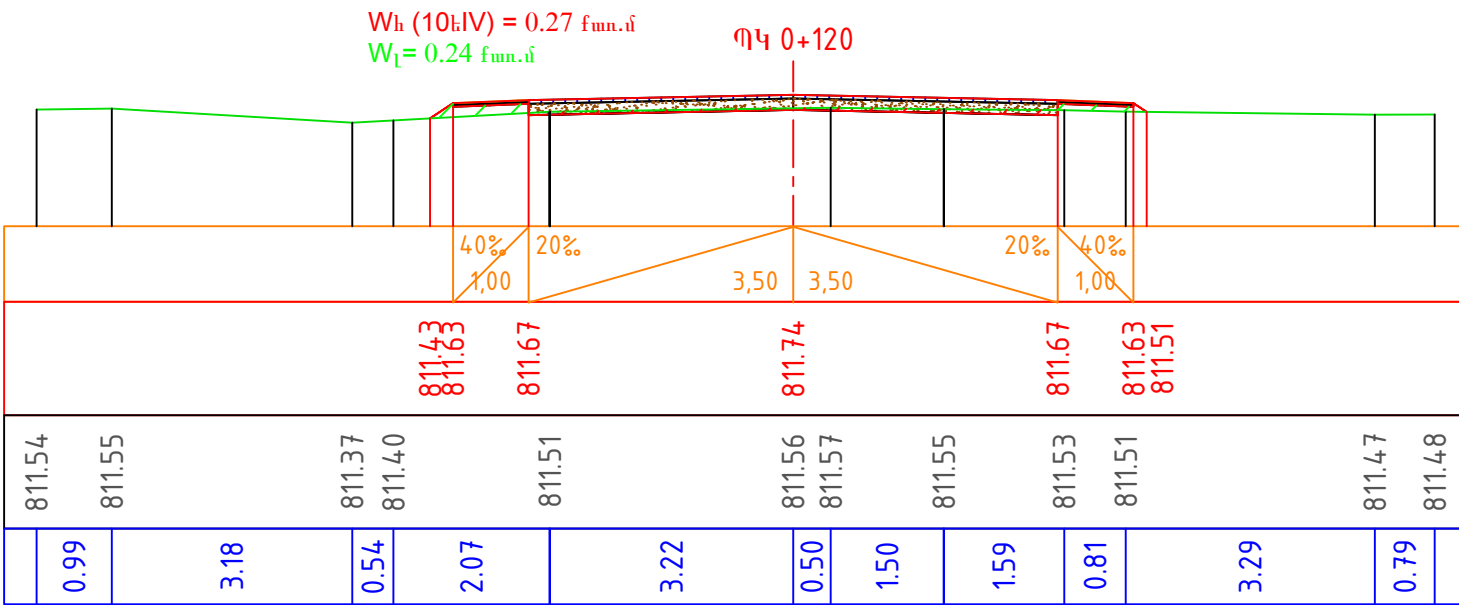
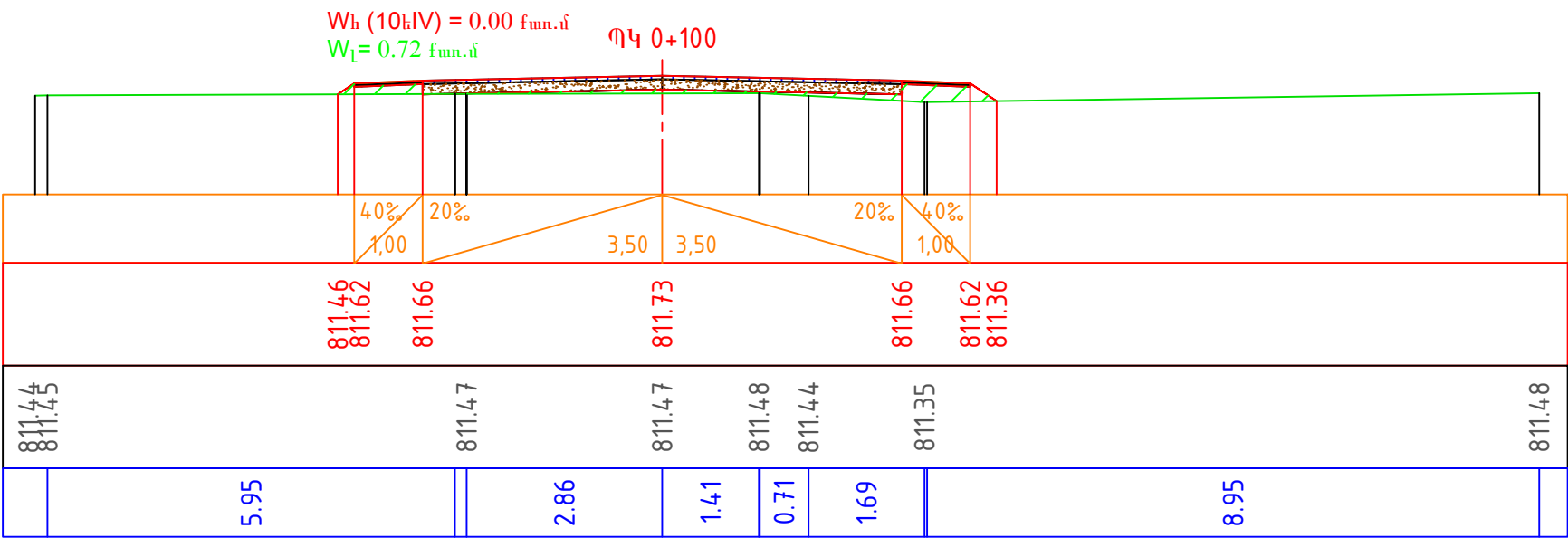

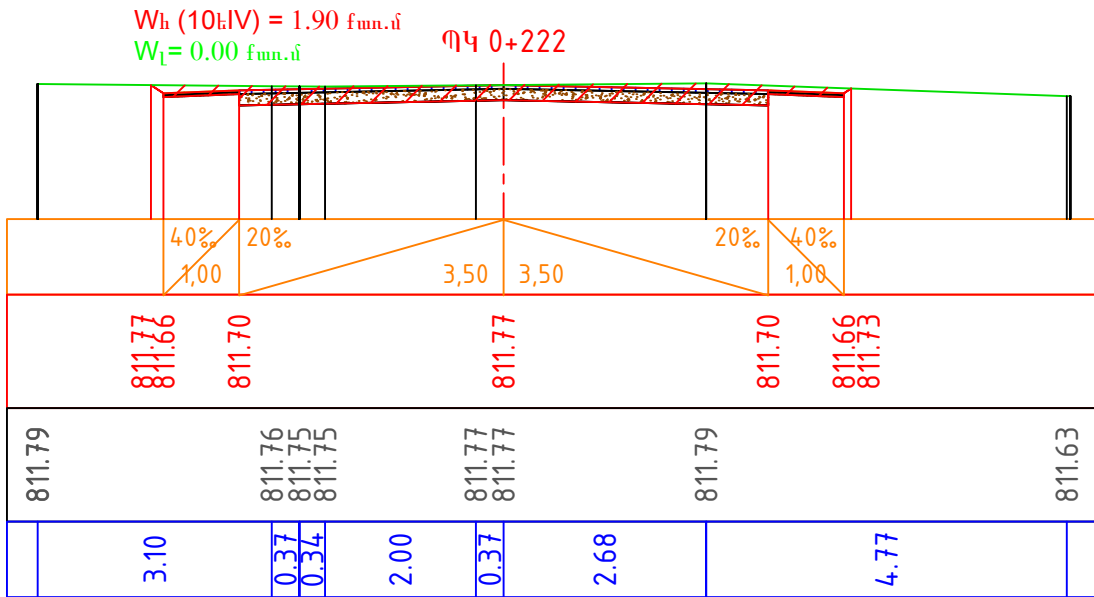
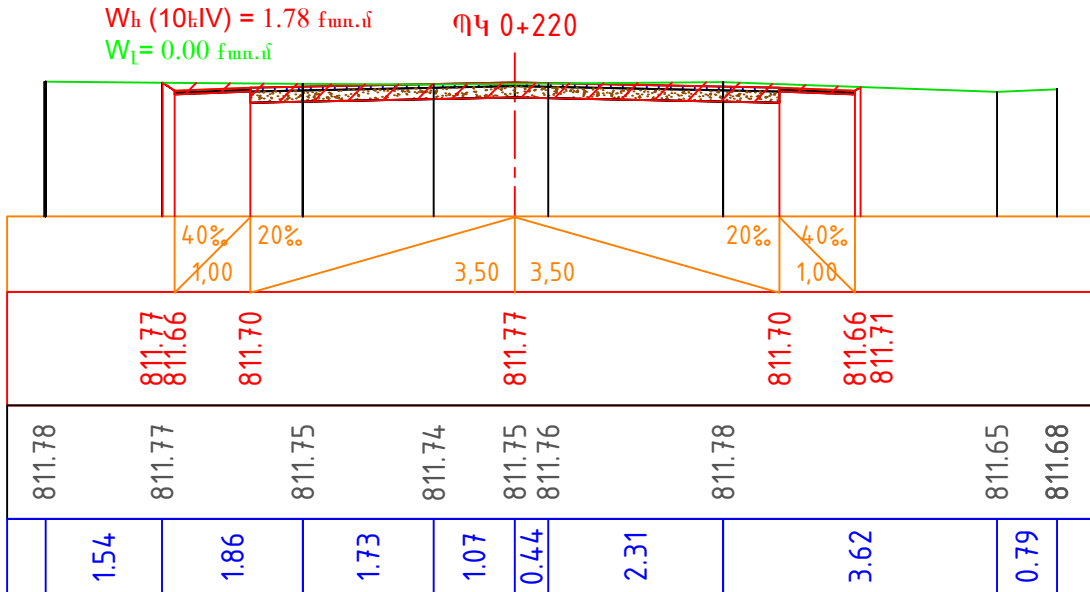
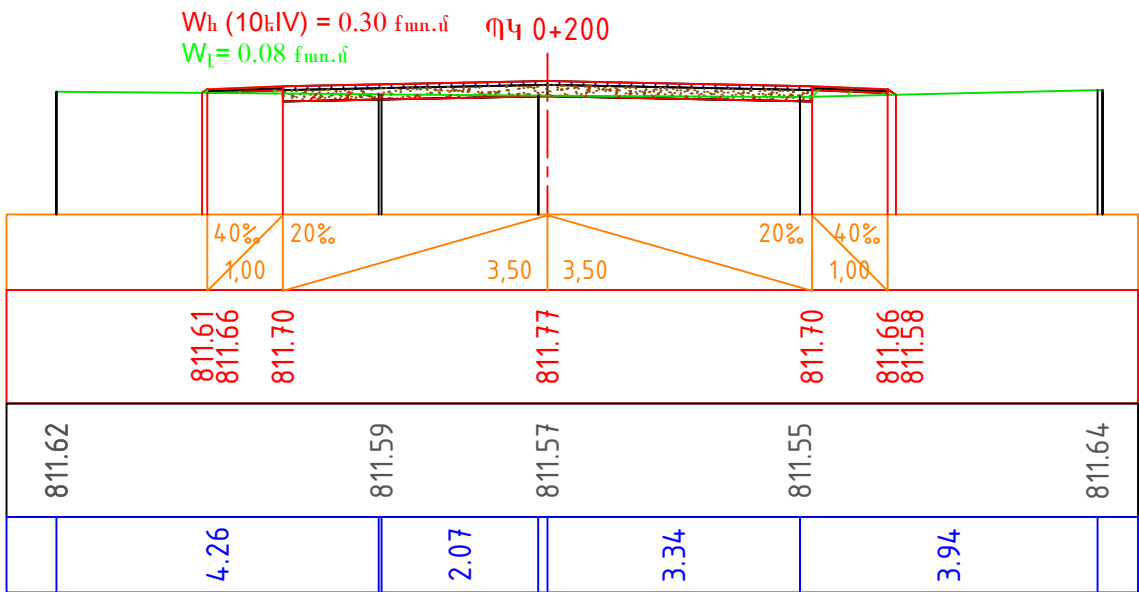
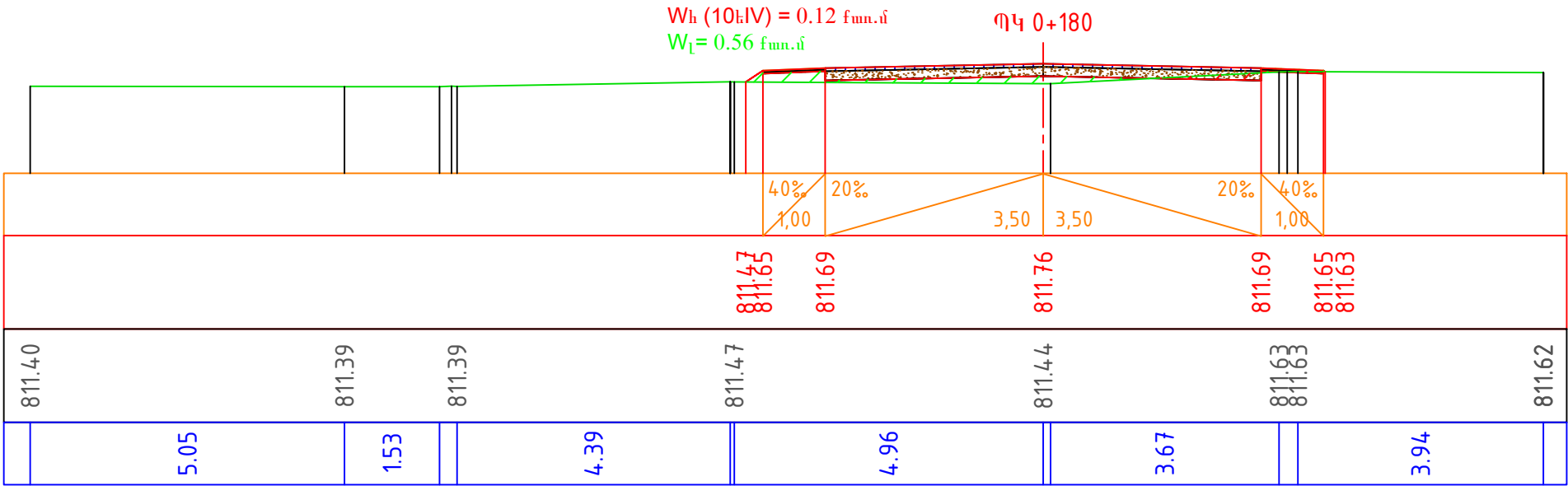

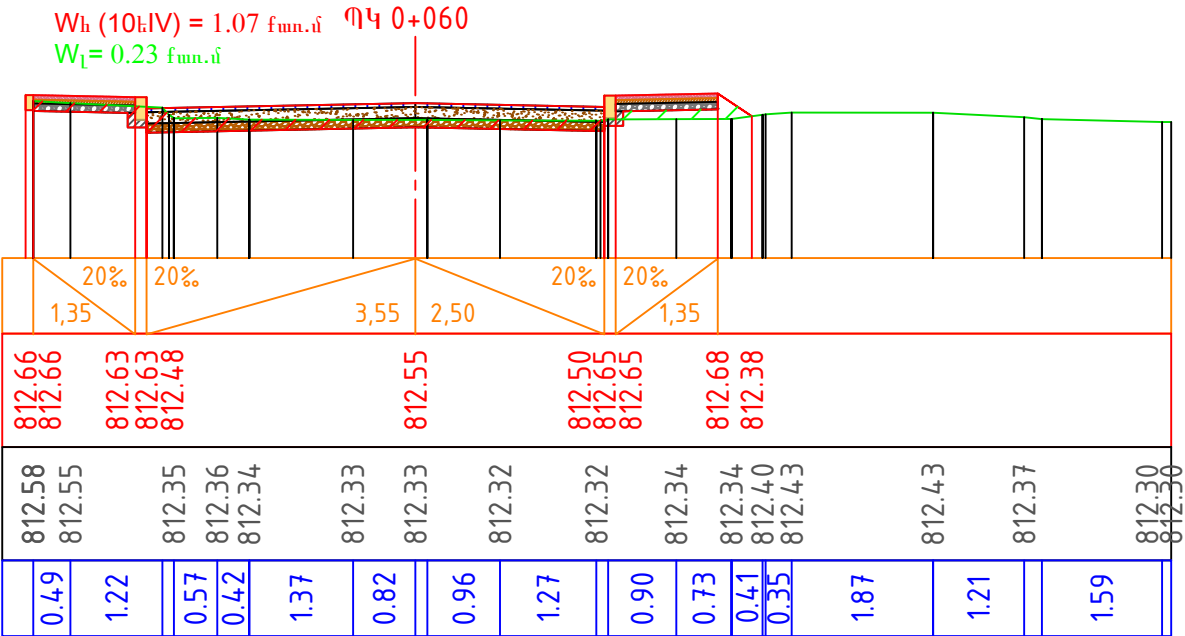
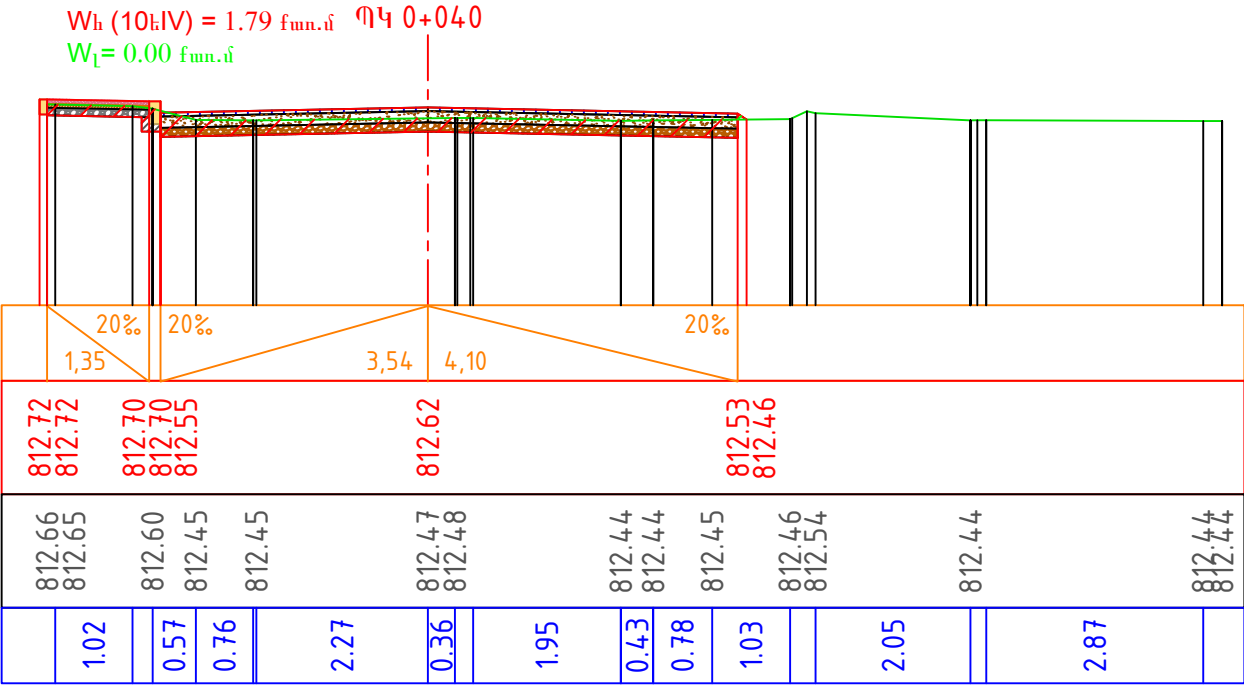
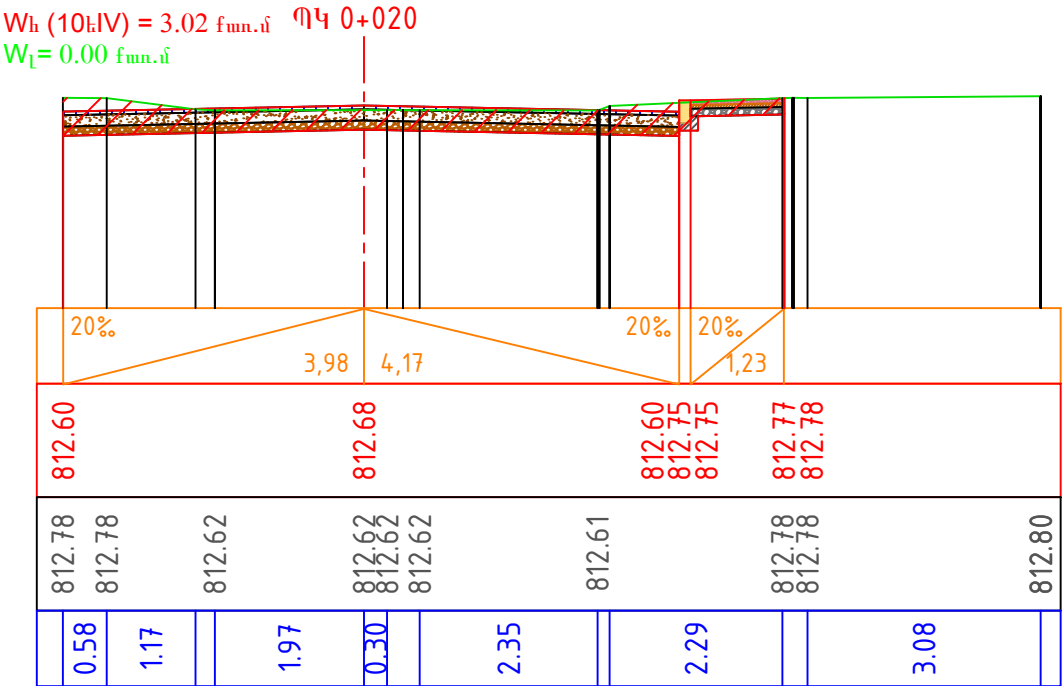
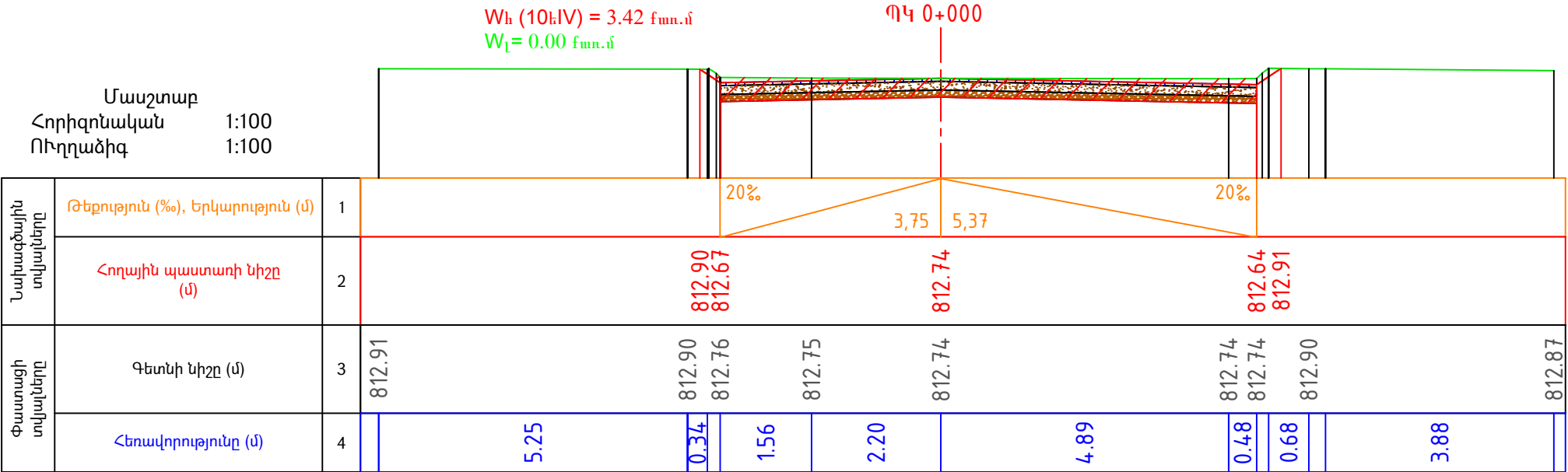



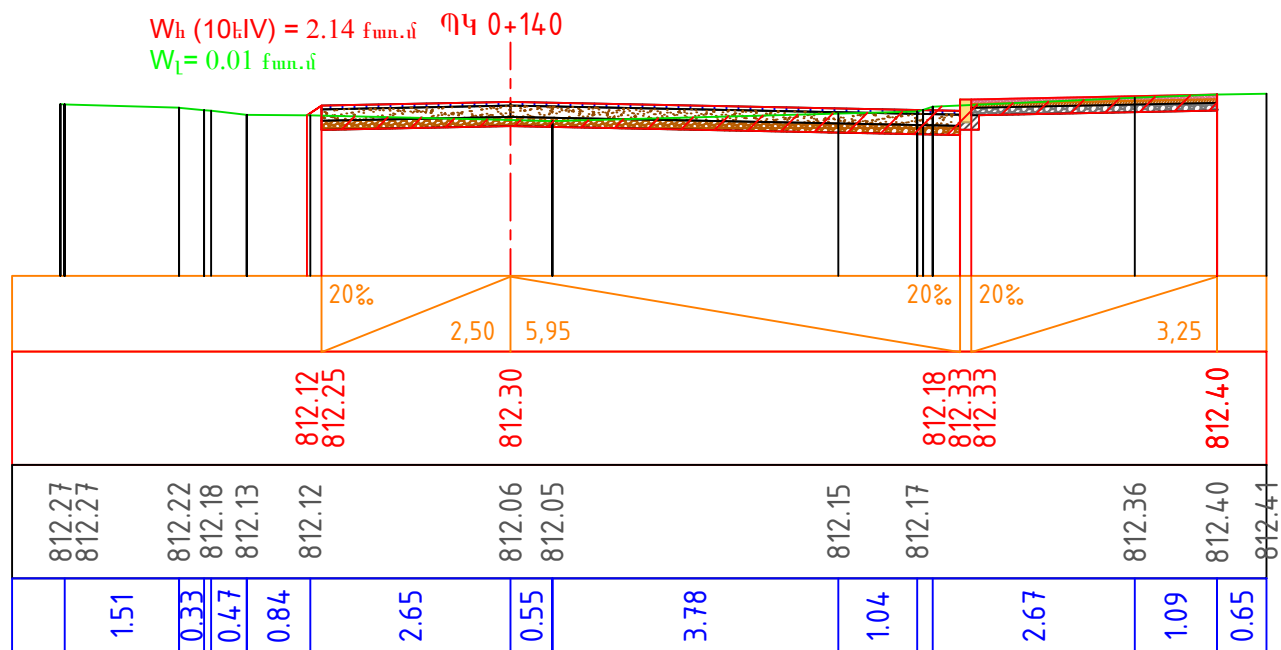
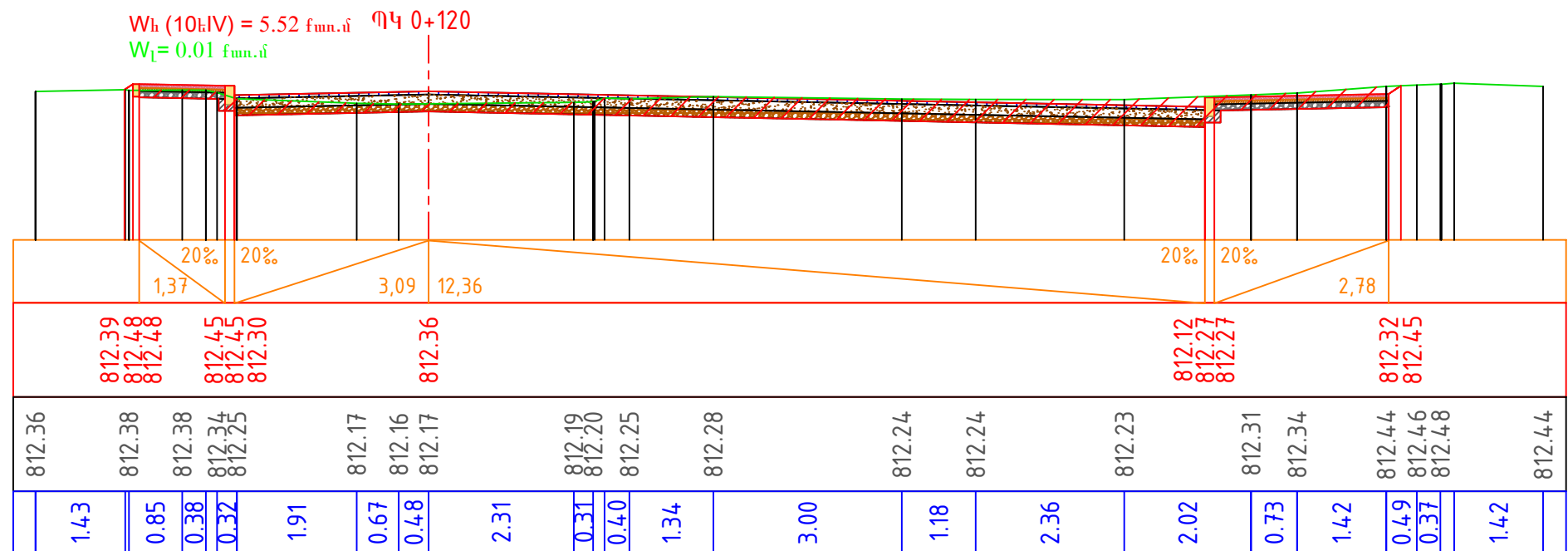
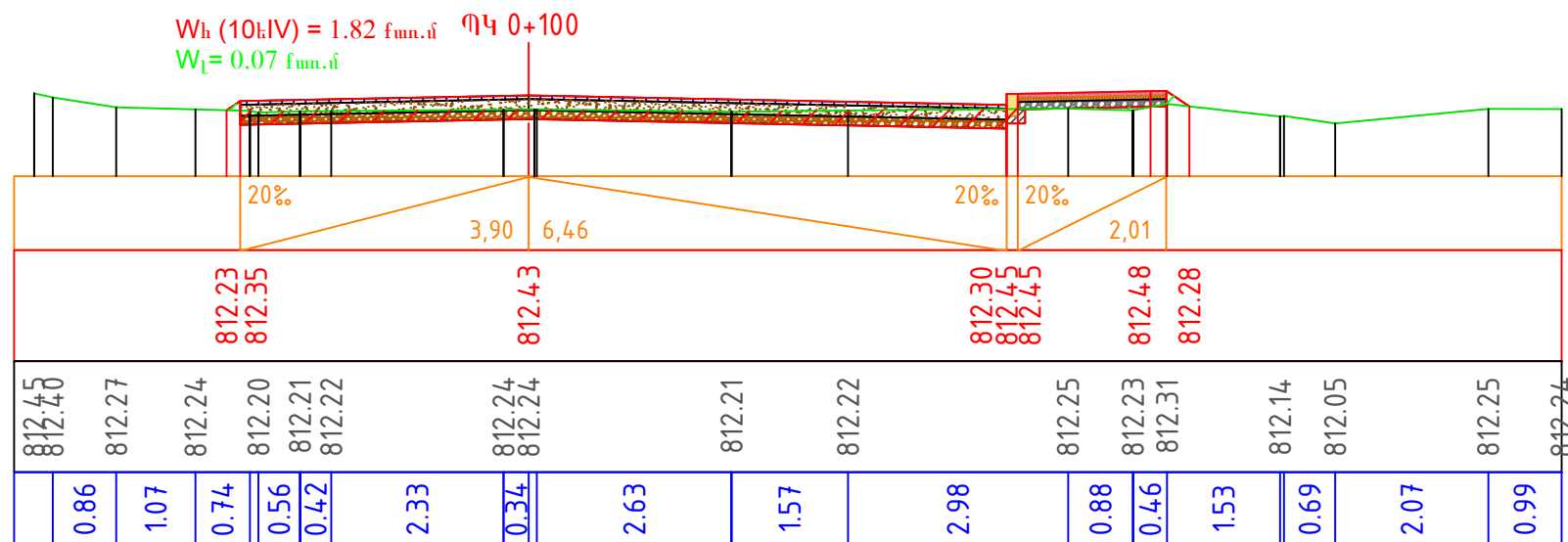

					Արարատ համայնքի Արարատ քաղաքի փողոցների ասֆալտապատման աշխատանքների նախագիծ			
ՆԳՃ	Ա.Մամիկոնյան				ՈԿՖ 2-րդ զանգված			
					Լայնական կտրվածքներ	Փուլ	Թերթ	Թերթեր
						ԱՆ	4.4	33
					ԿՄ 0+000 - ԿՄ 0+060	<<ՀԱԼԴԻ ՔՈՆՍԱԼԹ >> ՍՊԸ		
						 2025		

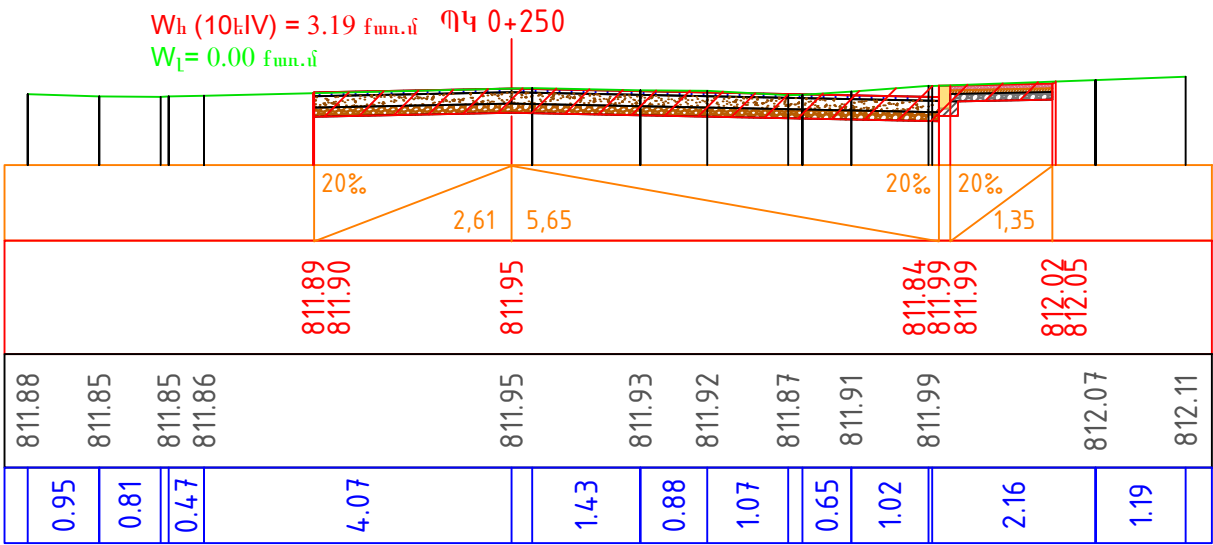
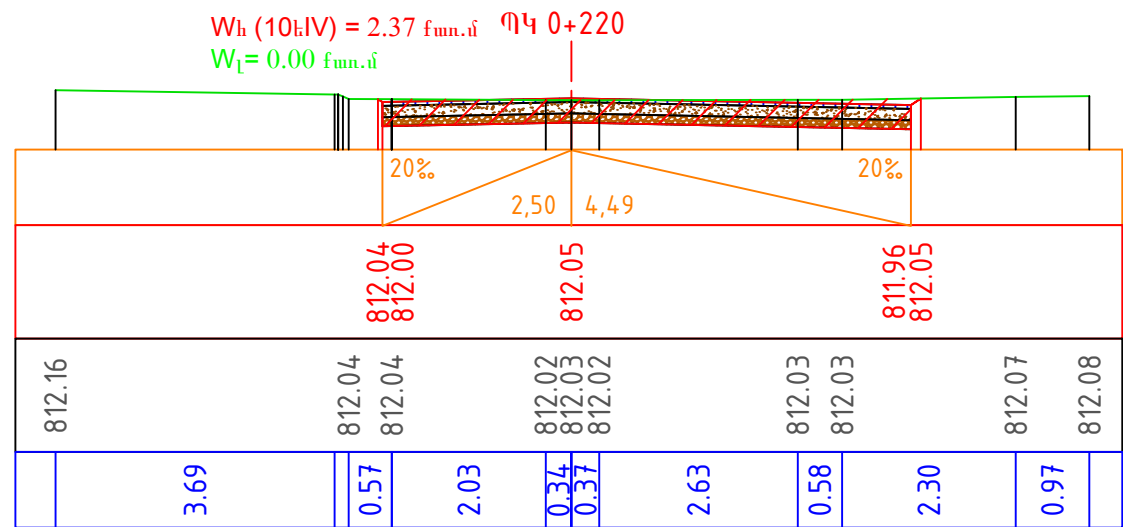
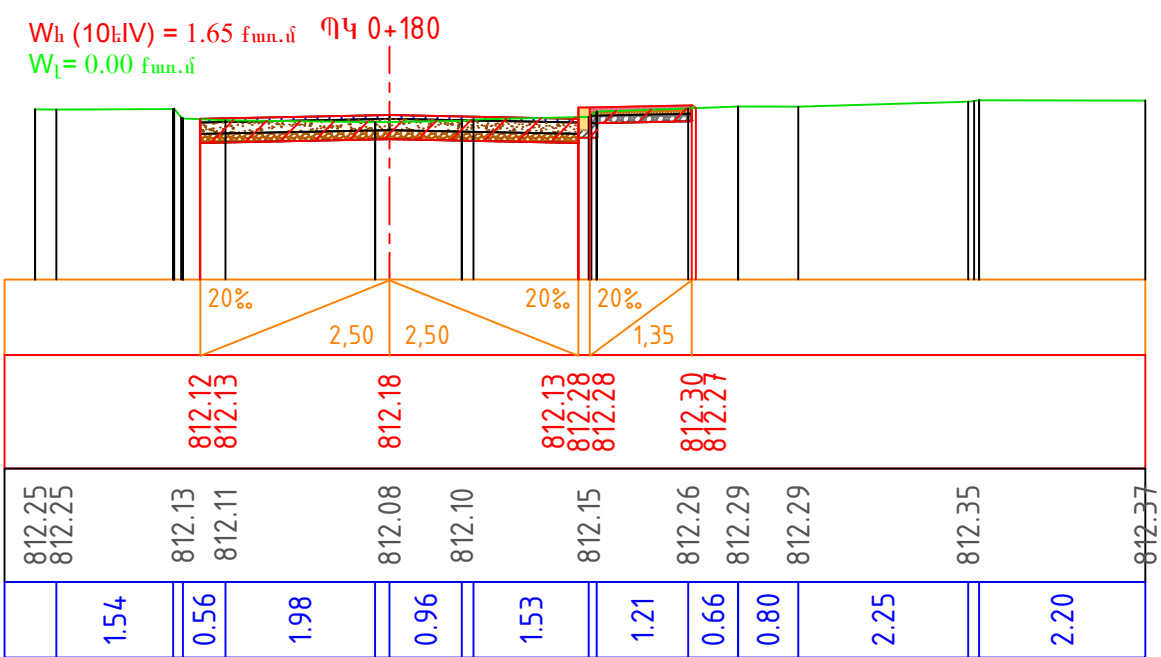
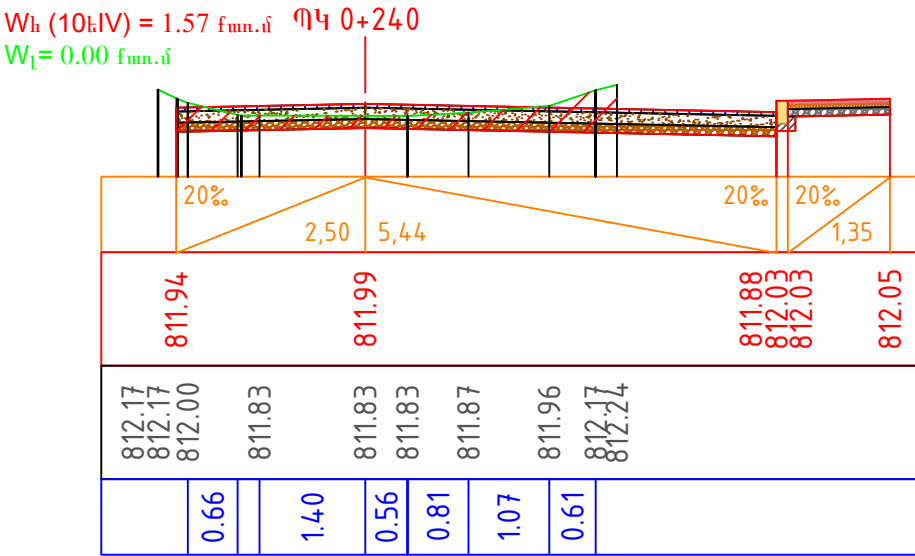
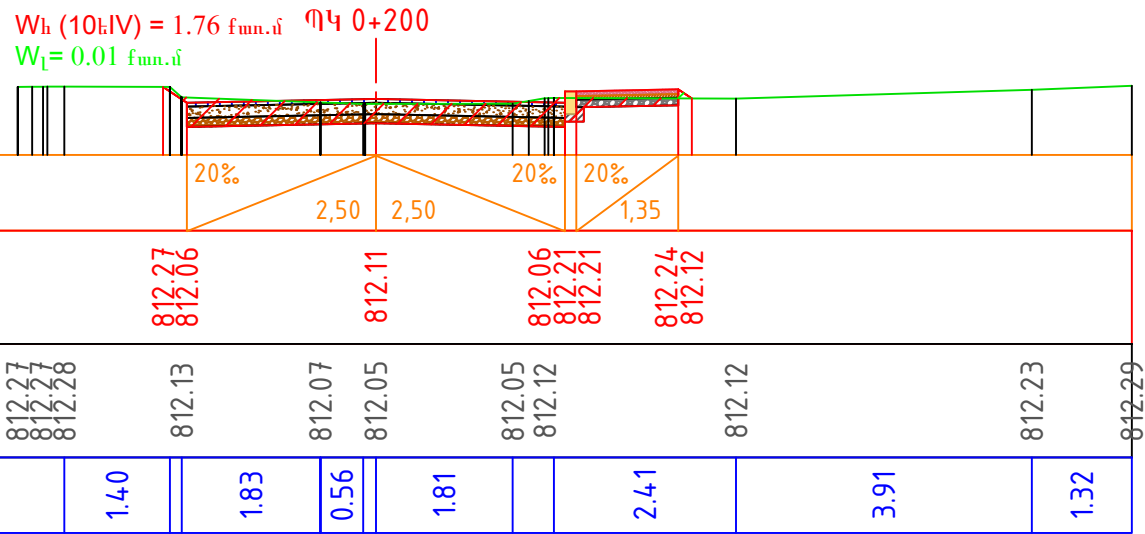
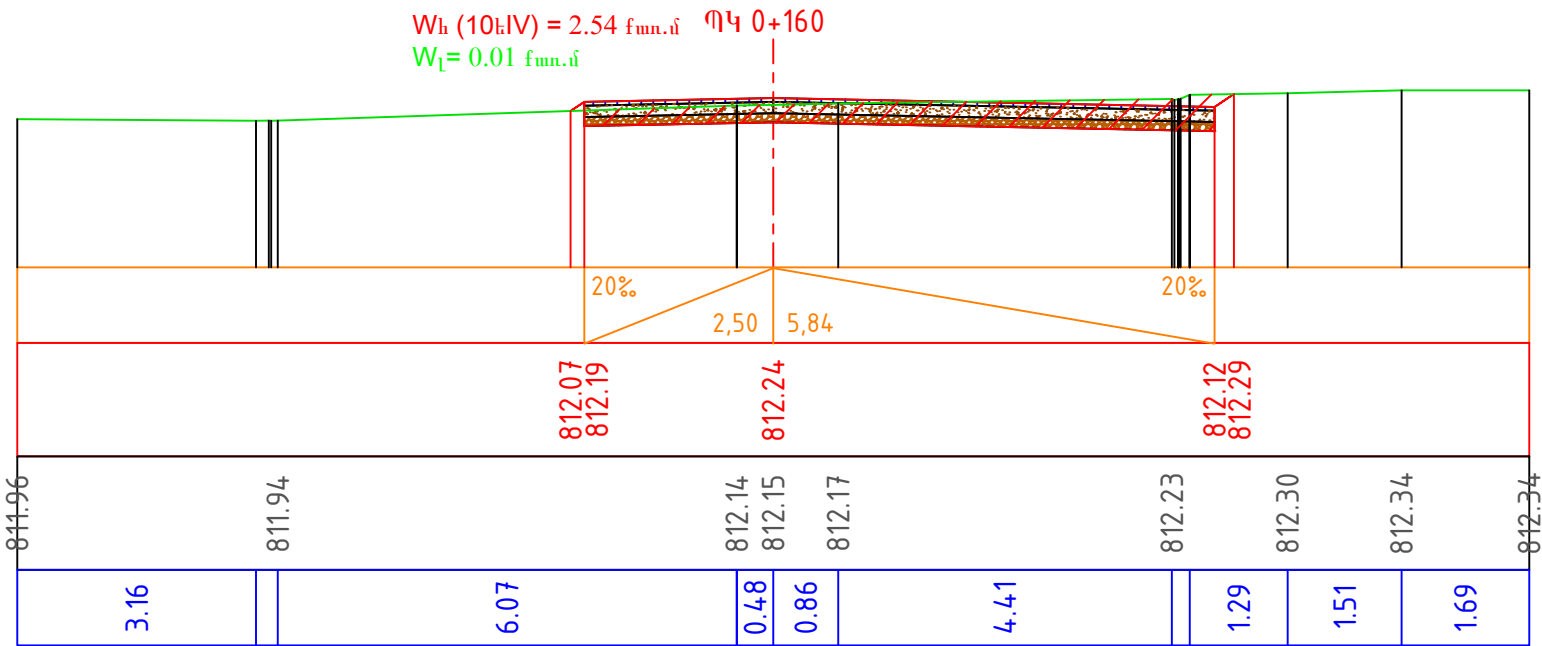

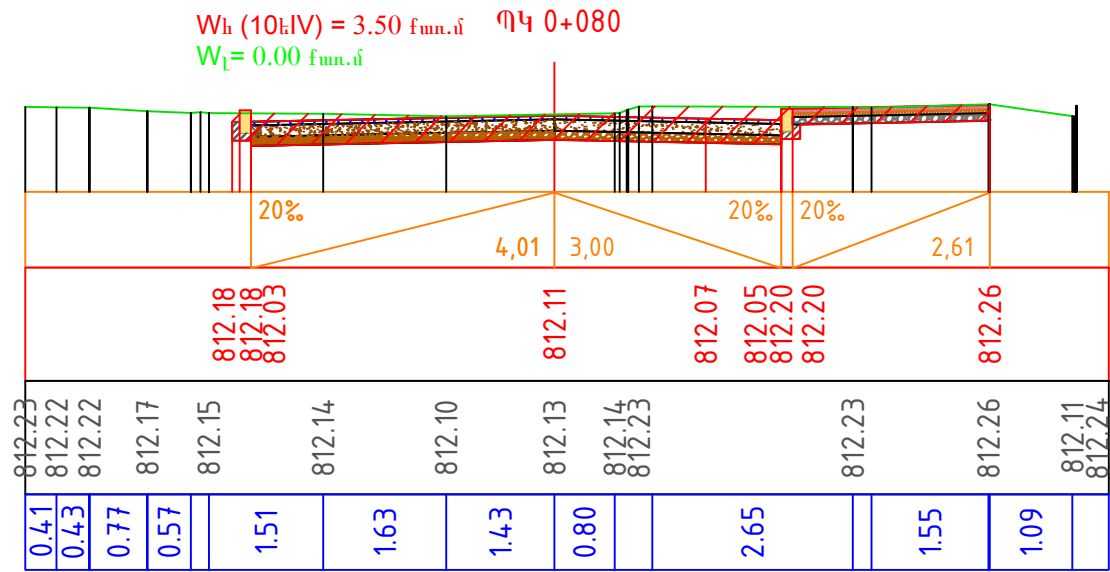
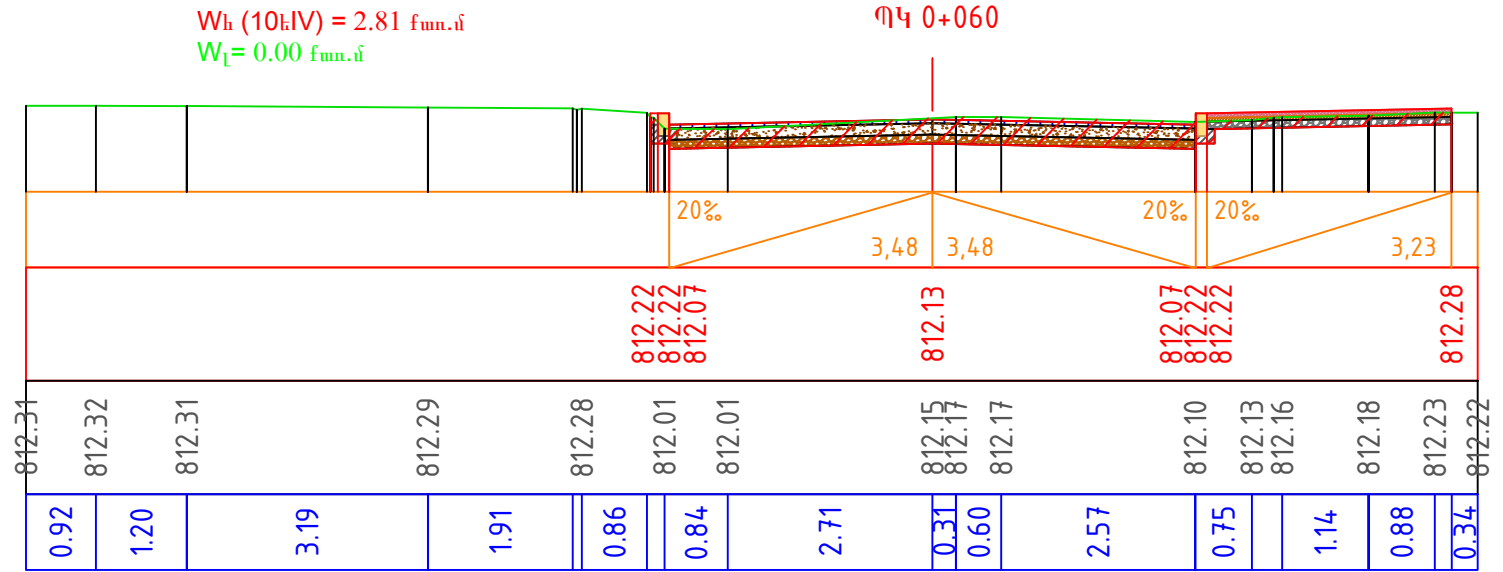
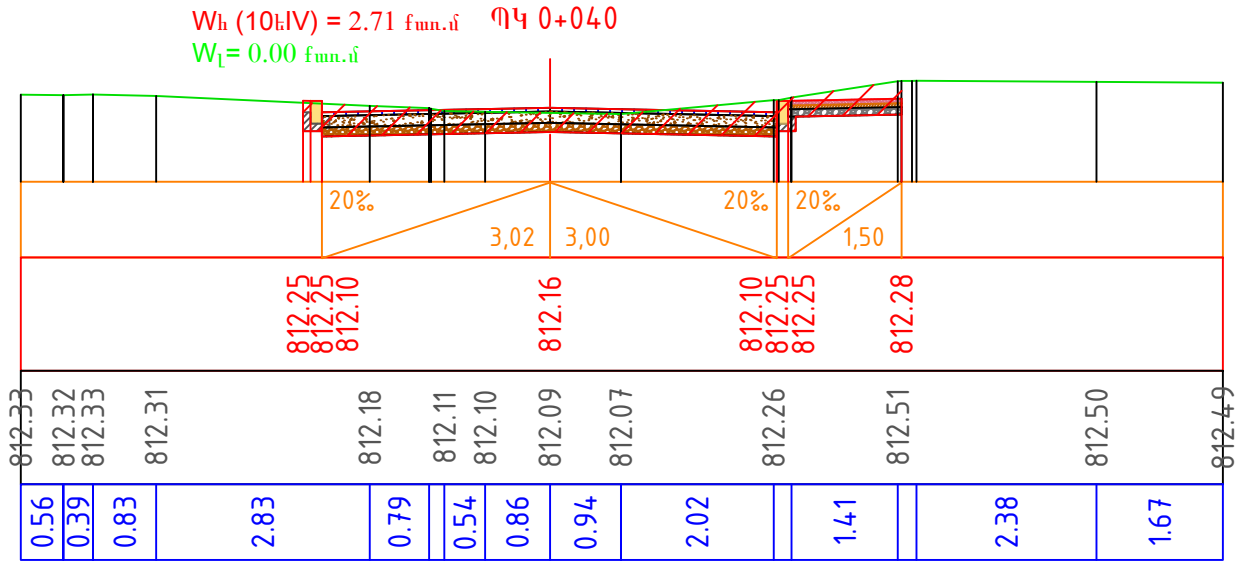
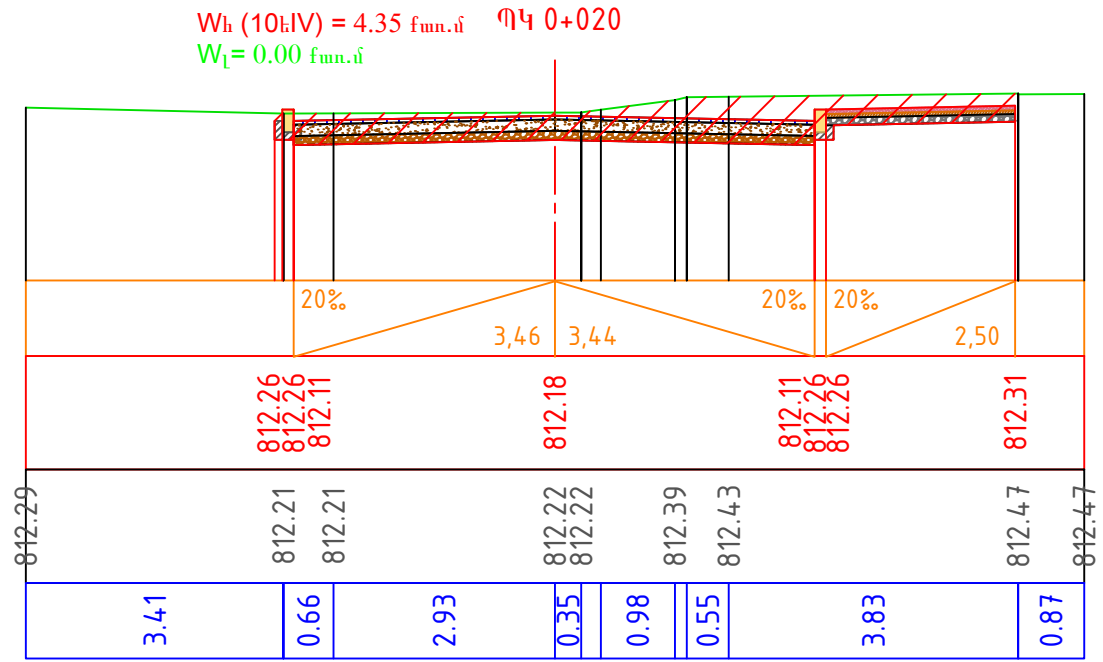
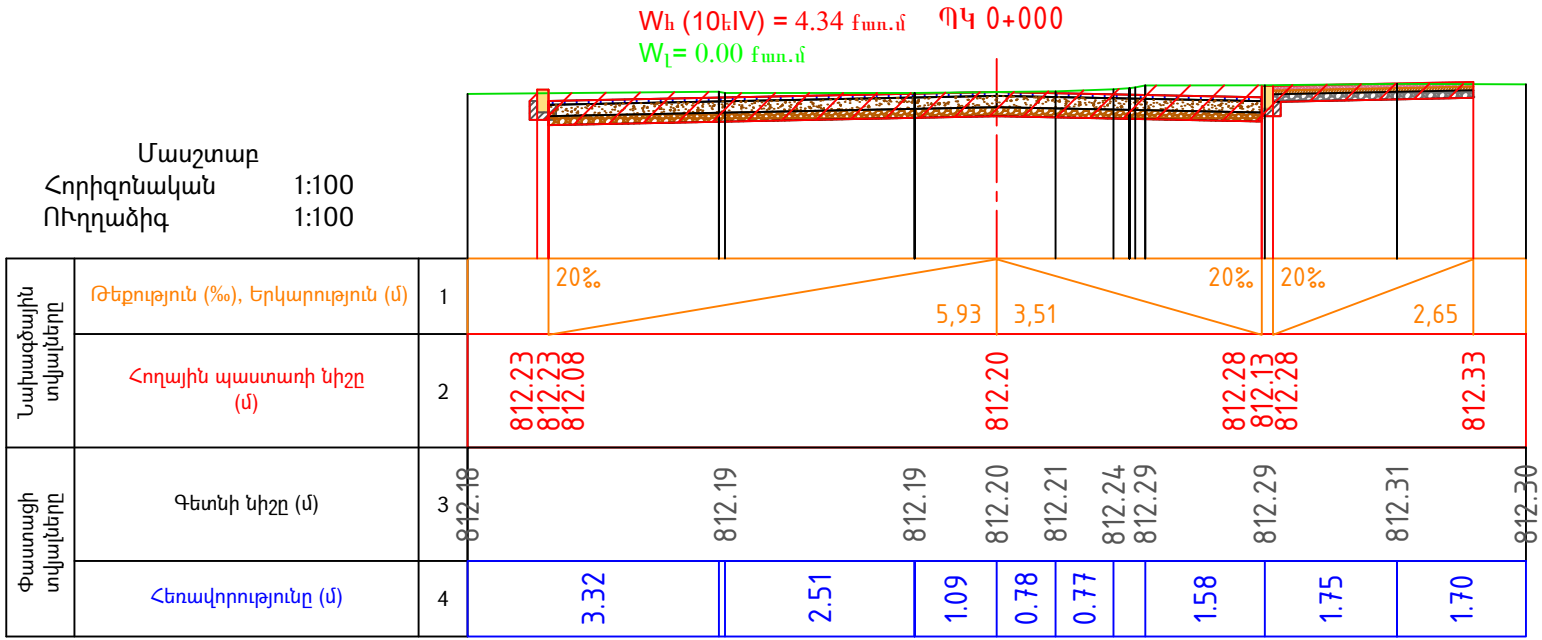



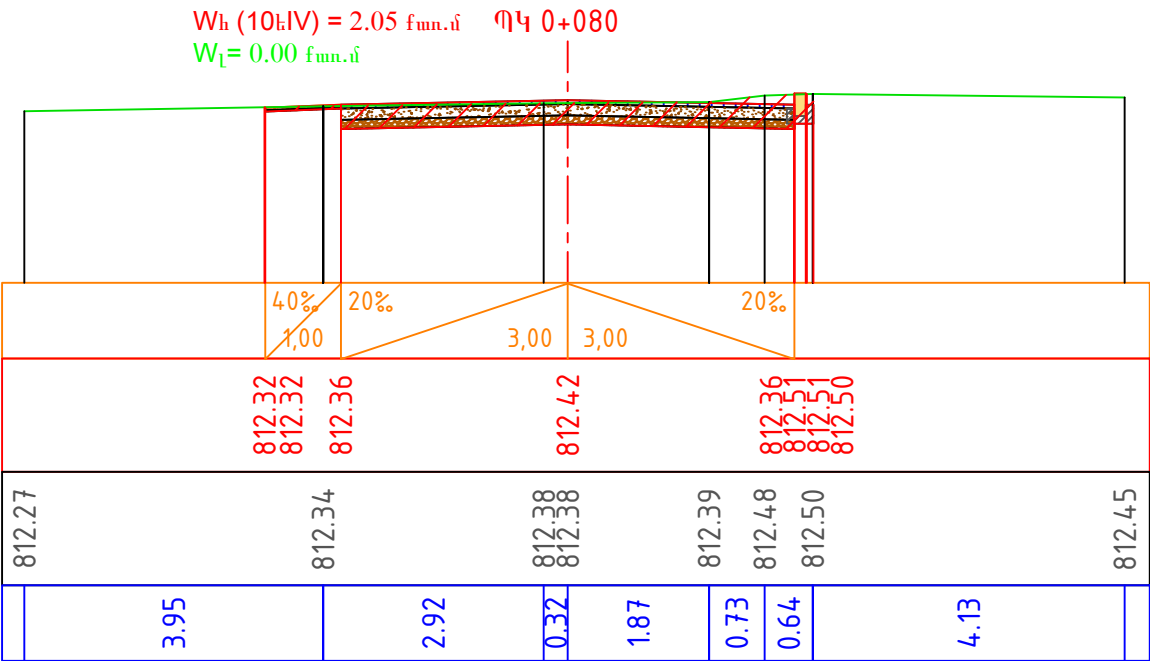
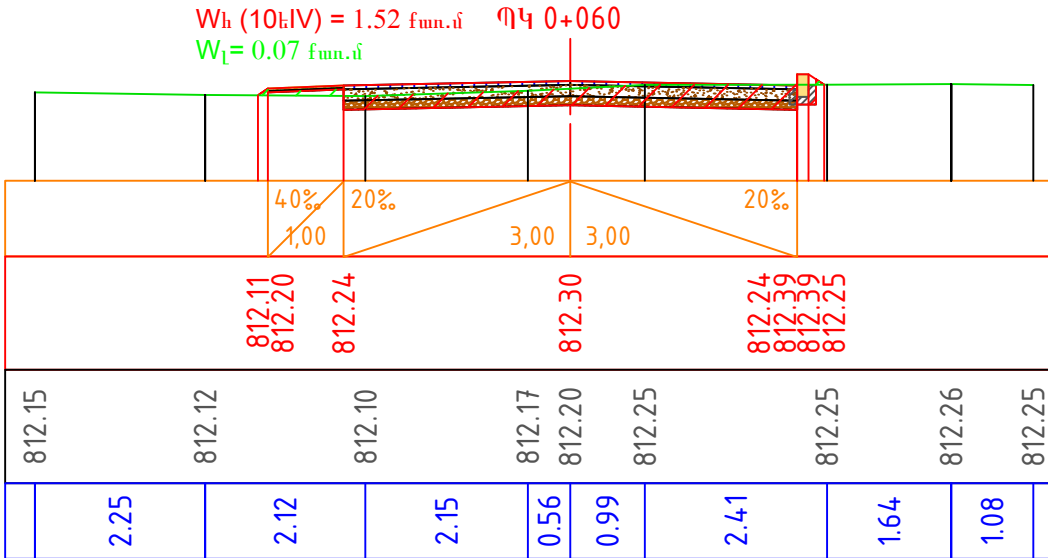
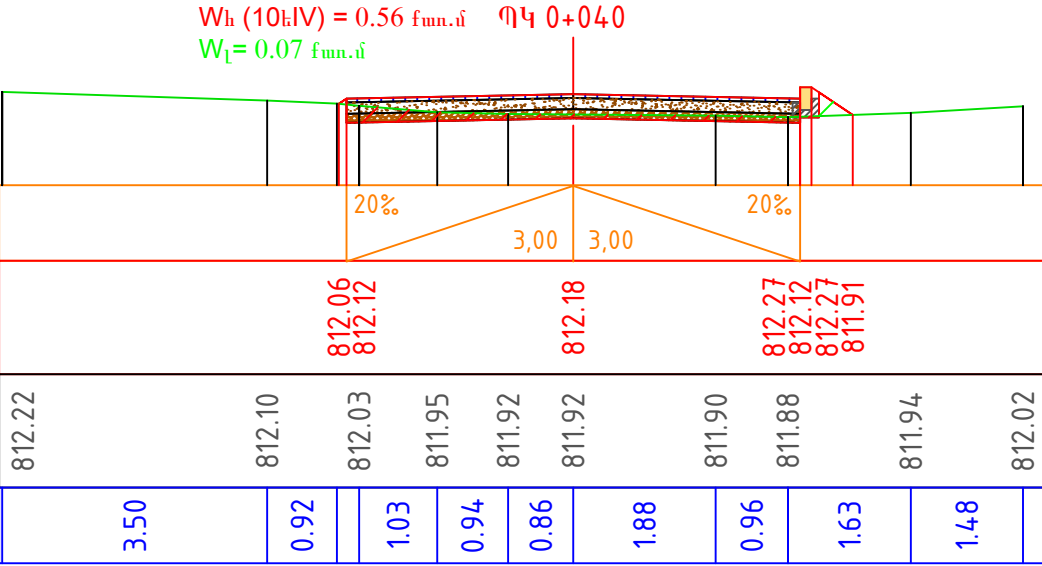
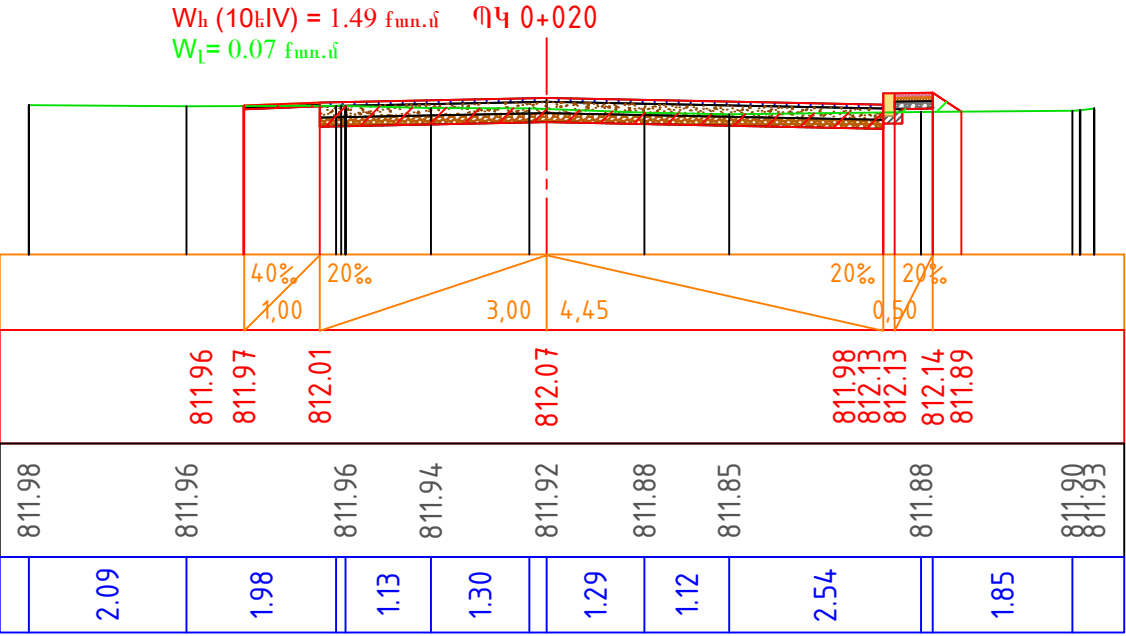
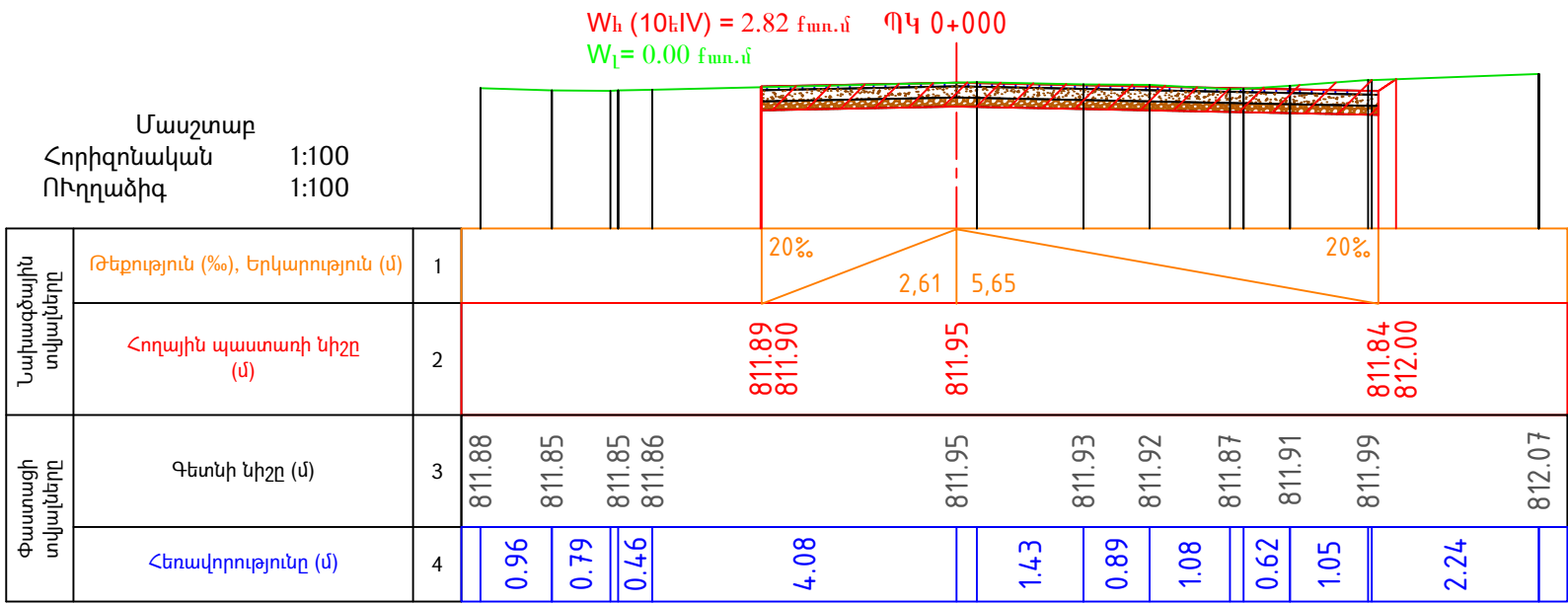

					Արարատ համայնքի Արարատ քաղաքի փողոցների առօրյա պատմության աշխատանքների նախագիծ			
ՆԳՃ	Ա.Մամիկոնյան				ՈԿՖ 2-րդ զանգված բակ			
					Լայնական կտրվածքներ	Փուլ	Թերթ	Թերթեր
						ԱՆ	4-7	33
					ԿՄ 0+000 - ԿՄ 0+080	<<ՀԱՆՐԻ ՔՈՆՍԱԼԹ >> ՍՊԸ		
						 2025		

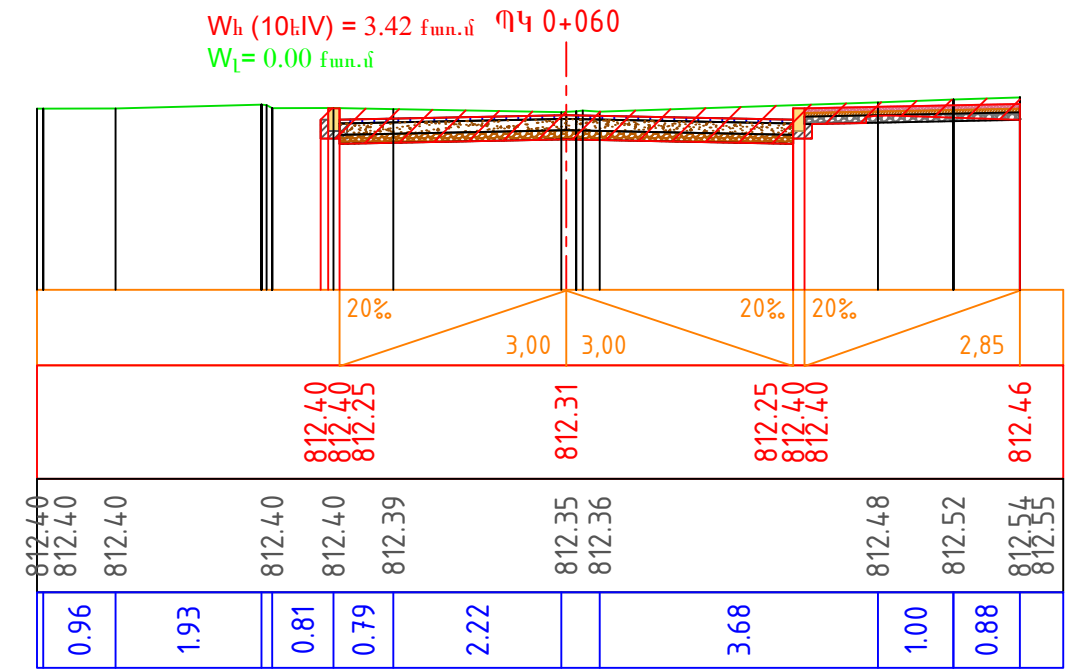
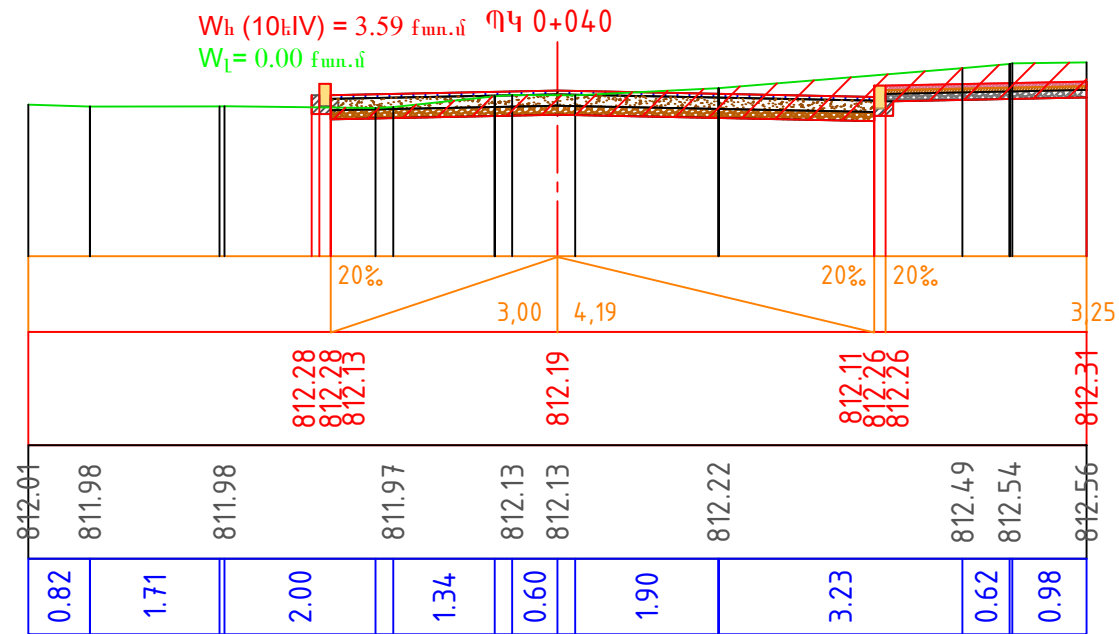
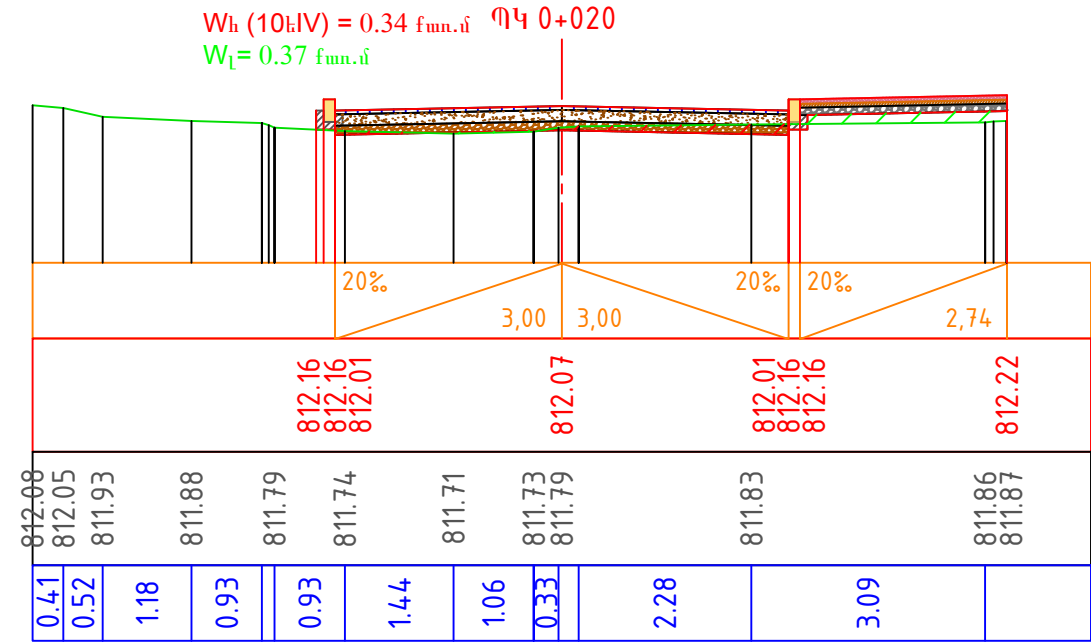
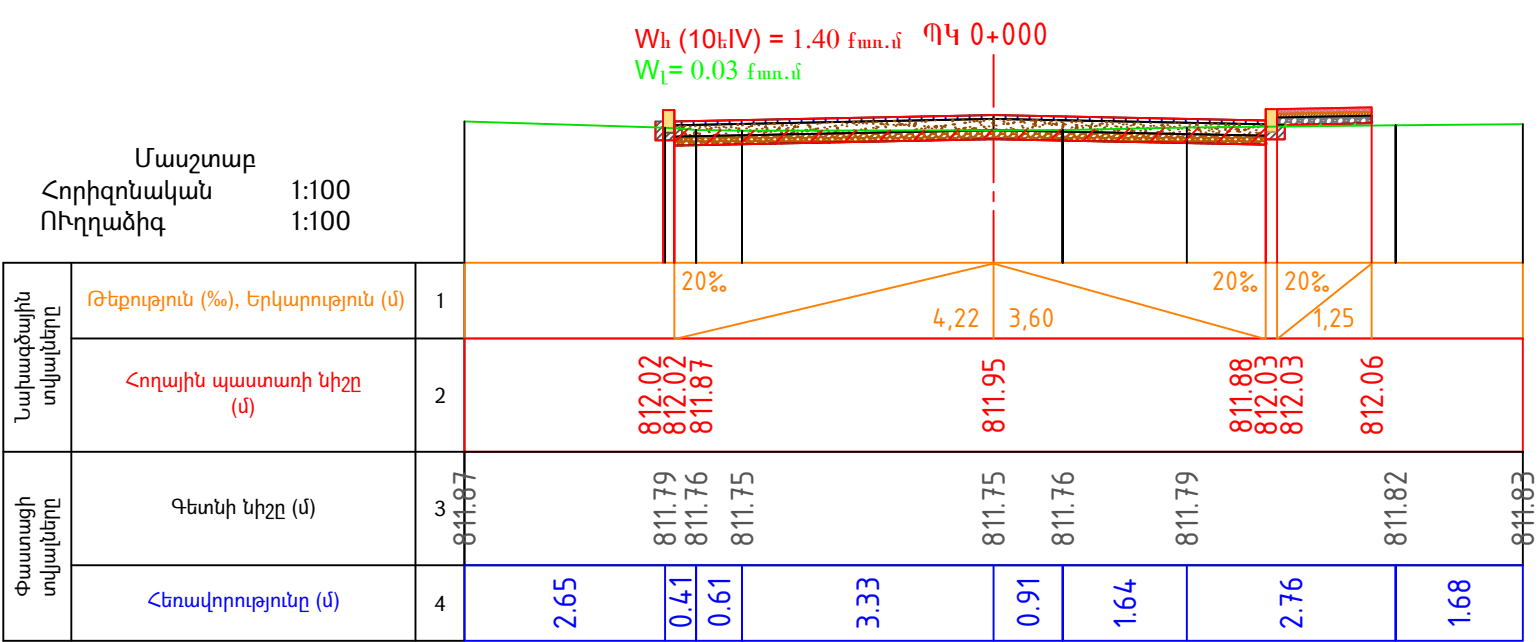

					Արարատ համայնքի Արարատ քաղաքի փողոցների ասֆալտապատման աշխատանքների նախագիծ			
ՆԳՃ	Ա.Մամիկոնյան				ՈԿՖ 3-րդ զանգված			
					Լայնական կտրվածքներ	Փուլ	Թերթ	Թերթեր
						ԱՆ	4-9	33
					ԿՄ 0+000 - ԿՄ 0+080	<<ՀԱԼ ԴԻ ՔՈՆՍԱԼԹ >> ՍՊԸ		
						 2025		



				Արարատ համայնքի Արարատ քաղաքի փողոցների ասֆալտապատման աշխատանքների նախագիծ			
ՆԳՃ	Ա.Մամիկոնյան			ՈԿՖ 3-րդ զանգված բակ			
				Լայնական կտրվածքներ	Փուլ	Թերթ	Թերթեր
					ԱՆ	4-11	33
				ԿՄ 0+000 - ԿՄ 0+060	<<ՀԱԼԴԻ ՔՈՆՍԱԼԹ >> ՍՊԸ		
					 2025		

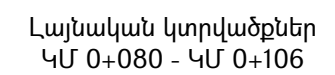
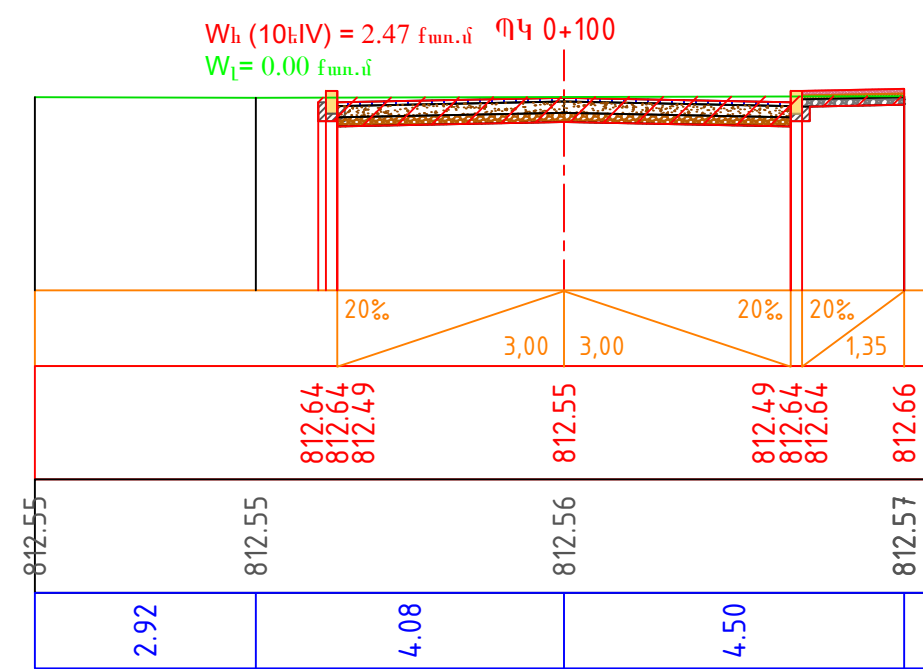

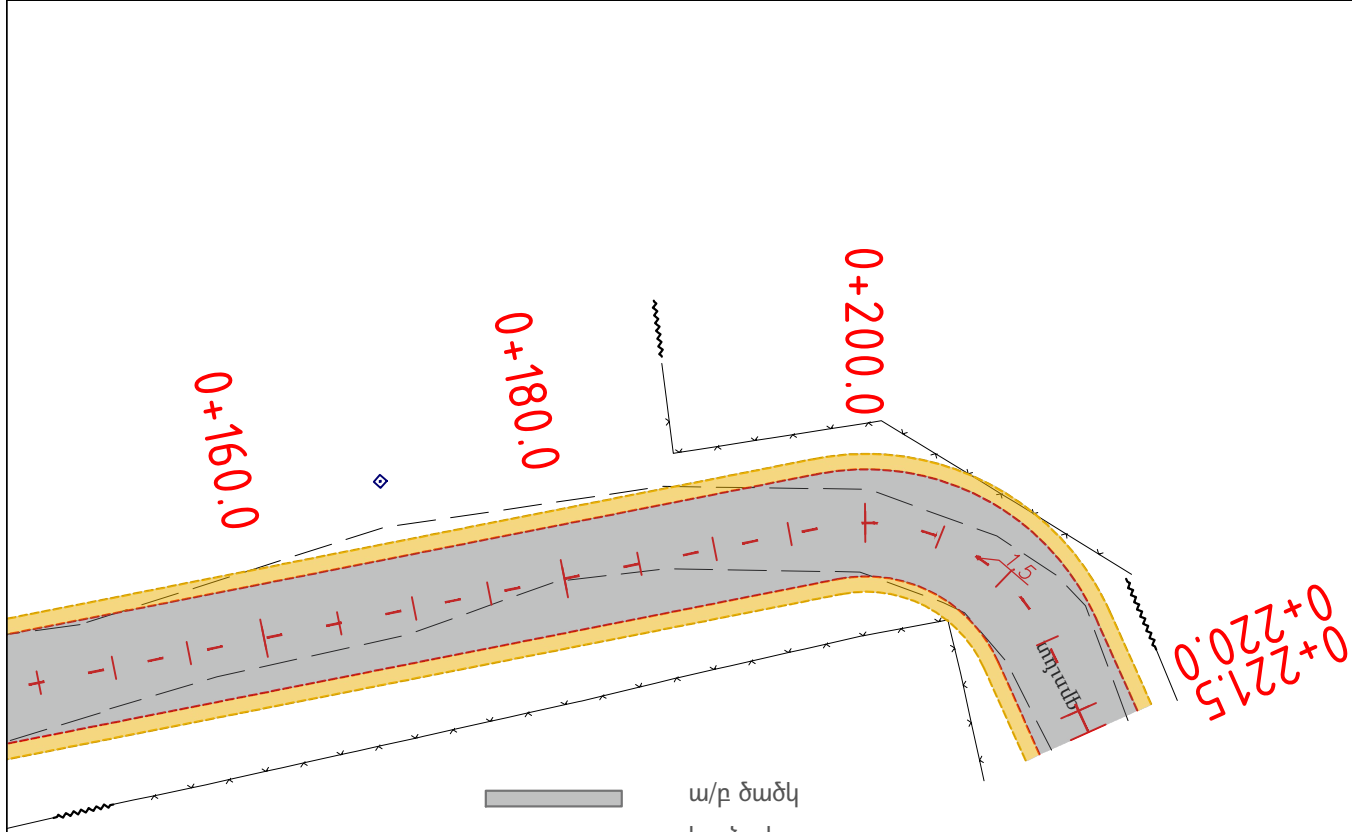
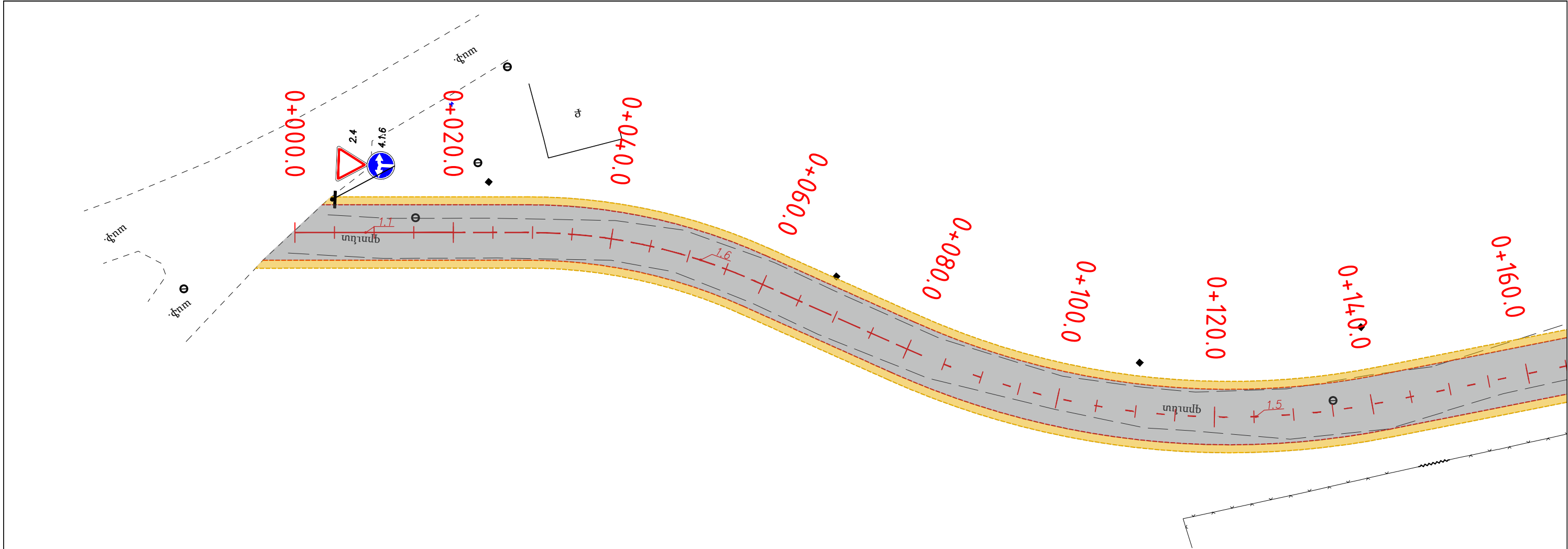

- ա/բ ծածկ
- կողնակ
- գոյություն ունեցող քարե պատեր
- գոյություն ունեցող ցանցե ցանկապատեր
- մուտք
- դիտահոր

				Արարատ համայնքի Արարատ քաղաքի փողոցների ասֆալտապատման աշխատանքների նախագիծ			
ՆԳՃ	Ա.Մամիկոնյան			Մաքրման կայան			
				Կահավորման հատակագիծ	Փուլ	Թերթ	Թերթեր
					ԱՆ	5-1	33
				ԿՄ 0+000 - ԿՄ 0+222 Մ 1:500	<<ՀԱԼԴԻ ՔՈՆՍԱԼԹ >> ՍՊԸ		
					 2025		

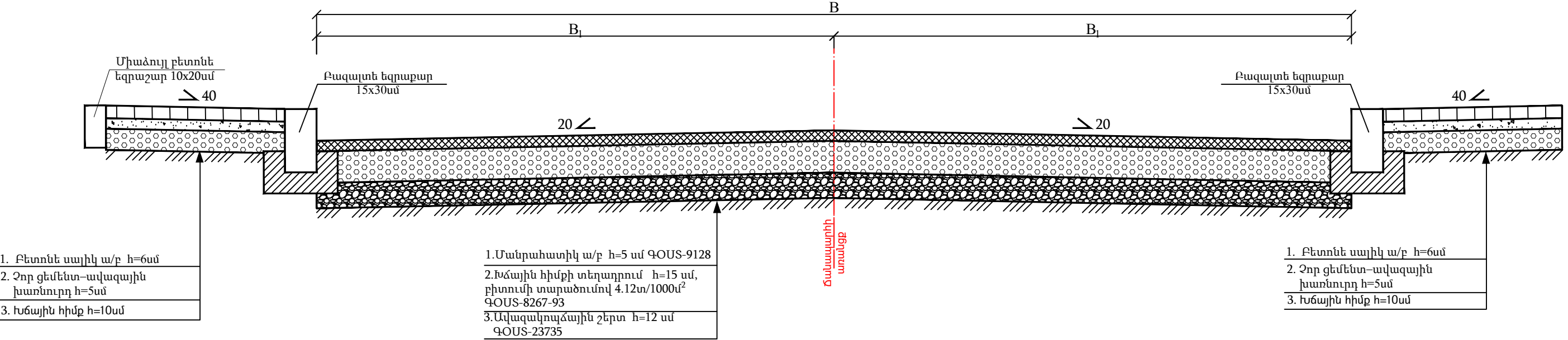

--	--	--	--	--	--	--	--	--	--	--	--	--	--	--	--	--	--	--	--	--	--	--	--	--	--	--	--	--	--	--	--	--	--	--	--	--	--	--	--	--	--	--	--	--	--	--	--	--	--	--	--	--	--	--	--	--	--	--	--	--	--	--	--	--	--	--	--	--	--	--	--	--	--	--	--	--	--	--	--	--	--	--	--	--	--	--	--	--	--	--	--	--	--	--	--	--	--	--	--	--	--	--	--	--	--	--	--	--	--	--	--	--	--	--	--	--	--	--	--	--	--	--	--	--	--	--	--	--	--	--	--	--	--	--	--	--	--	--	--	--	--	--	--	--	--	--	--	--	--	--	--	--	--	--	--	--	--	--	--	--	--	--	--	--	--	--	--	--	--	--	--	--	--	--	--	--	--	--	--	--	--	--	--	--	--	--	--	--	--	--	--	--	--	--	--	--	--	--	--	--	--	--	--	--	--	--	--	--	--	--	--	--	--	--	--	--	--	--	--	--	--	--	--	--	--	--	--	--	--	--	--	--	--	--	--	--	--	--	--	--	--	--	--	--	--	--	--	--	--	--	--	--	--	--	--	--	--	--	--	--	--	--	--	--	--	--	--	--	--	--	--	--	--	--	--	--	--	--	--	--	--	--	--	--	--	--	--	--	--	--	--	--	--	--	--	--	--	--	--	--	--	--	--	--	--	--	--	--	--	--	--	--	--	--	--	--	--	--	--	--	--	--	--	--	--	--	--	--	--	--	--	--	--	--	--	--	--	--	--	--	--	--	--	--	--	--	--	--	--	--	--	--	--	--	--	--	--	--	--	--	--	--	--	--	--	--	--	--	--	--	--	--	--	--	--	--	--	--	--	--	--	--	--	--	--	--	--	--	--	--	--	--	--	--	--	--	--	--	--	--	--	--	--	--	--	--	--	--	--	--	--	--	--	--	--	--	--	--	--	--	--	--	--	--	--	--	--	--	--	--	--	--	--	--	--	--	--	--	--	--	--	--	--	--	--	--	--	--	--	--	--	--	--	--	--	--	--	--	--	--	--	--	--	--	--	--	--	--	--	--	--	--	--	--	--	--	--	--	--	--	--	--	--	--	--	--	--	--	--	--	--	--	--	--	--	--	--	--	--	--	--	--	--	--	--	--	--	--	--	--	--	--	--	--	--	--	--	--	--	--	--	--	--	--	--	--	--	--	--	--	--	--	--	--	--	--	--	--	--	--	--	--	--	--	--	--	--	--	--	--	--	--	--	--	--	--	--	--	--	--	--	--	--	--	--	--	--	--	--	--	--	--	--	--	--	--	--	--	--	--	--	--	--	--	--	--	--	--	--	--	--	--	--	--	--	--	--	--	--	--	--	--	--	--	--	--	--	--	--	--	--	--	--	--	--	--	--	--	--	--	--	--	--	--	--	--	--	--	--	--	--	--	--	--	--	--	--	--	--	--	--	--	--	--	--	--	--	--	--	--	--	--	--	--	--	--	--	--	--	--	--	--	--	--	--	--	--	--	--	--	--	--	--	--	--	--	--	--	--	--	--	--	--	--	--	--	--	--	--	--	--	--	--	--	--	--	--	--	--	--	--	--	--	--	--	--	--	--	--	--	--	--	--	--	--	--	--	--	--	--	--	--	--	--	--	--	--	--	--	--	--	--	--	--	--	--	--	--	--	--	--	--	--	--	--	--	--	--	--	--	--	--	--	--	--	--	--	--	--	--	--	--	--	--	--	--	--	--	--	--	--	--	--	--	--	--	--	--	--	--	--	--	--	--	--	--	--	--	--	--	--	--	--	--	--	--	--	--	--	--	--	--	--	--	--	--	--	--	--	--	--	--	--	--	--	--	--	--	--	--	--	--	--	--	--	--	--	--	--	--	--	--	--	--	--	--	--	--	--	--	--	--	--	--	--	--	--	--	--	--	--	--	--	--	--	--	--	--	--	--	--	--	--	--	--	--	--	--	--	--	--	--	--	--	--	--	--	--	--	--	--	--	--	--	--	--	--	--	--	--	--	--	--	--	--	--	--	--	--	--	--	--	--	--	--	--	--	--	--	--	--	--	--	--	--	--	--	--	--	--	--	--	--	--	--	--	--	--	--	--	--	--	--	--	--	--	--	--	--	--	--	--	--	--	--	--	--	--	--	--	--	--	--	--	--	--	--	--	--	--	--	--	--	--	--	--	--	--	--	--	--	--	--	--	--	--	--	--	--	--	--	--	--	--	--	--	--	--	--	--	--	--	--	--	--	--	--	--	--	--	--	--	--	--	--	--	--	--	--	--	--	--	--	--	--	--	--	--	--	--	--	--	--	--	--	--	--	--	--	--	--	--	--	--	--	--	--	--	--	--	--	--	--	--	--	--	--	--	--	--	--	--	--	--	--	--	--	--	--	--	--	--	--	--	--	--	--	--	--	--	--	--	--	--	--	--	--	--	--	--	--	--	--	--	--	--	--	--	--	--	--	--	--	--	--	--	--	--	--	--	--	--	--	--	--	--	--	--	--	--	--	--	--	--	--	--	--	--	--	--	--	--	--	--	--	--	--	--	--	--	--	--	--	--	--	--	--	--	--	--	--	--	--	--	--	--	--	--	--	--	--	--	--	--	--	--	--	--	--	--	--	--	--	--	--	--	--	--	--	--	--	--	--	--	--	--	--	--	--	--	--	--	--	--	--	--	--	--	--	--	--	--	--	--	--	--	--	--	--	--	--	--	--	--	--	--	--	--	--	--	--	--	--	--	--	--	--	--	--	--	--	--	--	--	--	--	--	--	--	--	--	--	--	--	--	--	--	--	--	--	--	--	--	--	--	--	--	--	--	--	--	--	--	--	--	--	--	--	--	--	--	--	--	--	--	--	--	--	--	--	--	--	--	--	--	--	--	--	--	--	--	--	--	--	--	--	--	--	--	--	--	--	--	--	--	--	--	--	--	--	--	--	--	--	--	--	--	--	--	--	--	--	--	--	--	--	--	--	--	--	--	--	--	--	--	--	--	--	--	--	--	--	--	--	--	--	--	--	--	--	--	--	--	--	--	--	--	--	--	--	--	--	--	--	--	--	--	--	--	--	--	--	--	--	--

ՈԿՖ 2-րդ զանգված
ՈԿՖ 2-րդ զանգված բակ

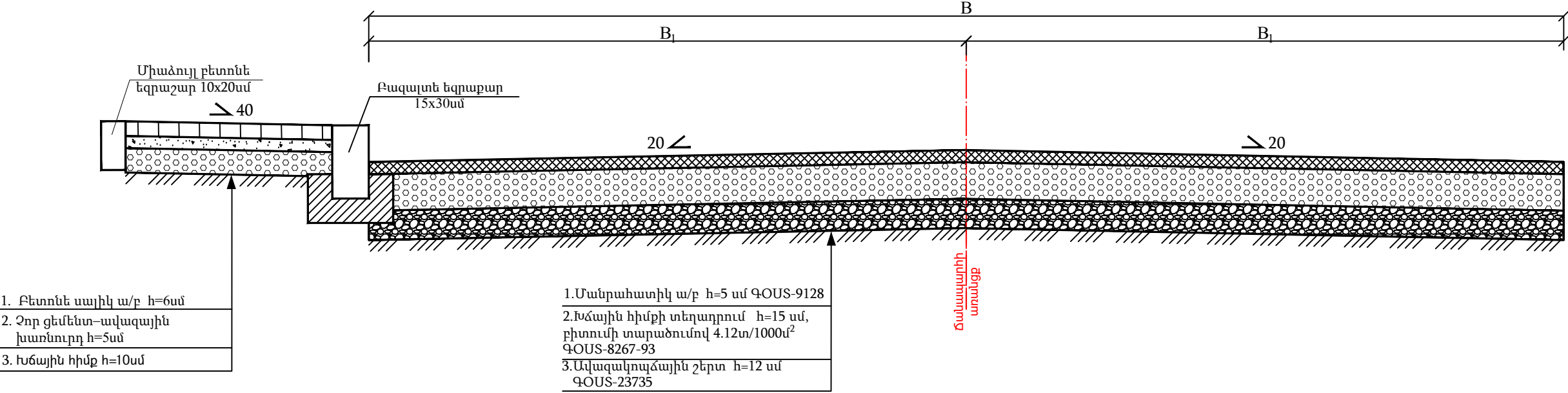

ՈԿՖ 2-րդ զանգված



				Արարատ համայնքի Արարատ քաղաքի փողոցների ասֆալտապատման աշխատանքների նախագիծ		
ՆԳՃ	Ա.Մամիկոնյան					
				Ճանապարհային պատվածքի տիպային կոնստրուկցիա	Փուլ	Թերթ
					ԱՆ	6-1
					<<ՀԱԼԴԻ ՔՈՆՍԱԼԹ >> ՍՊԸ	
					 2025	

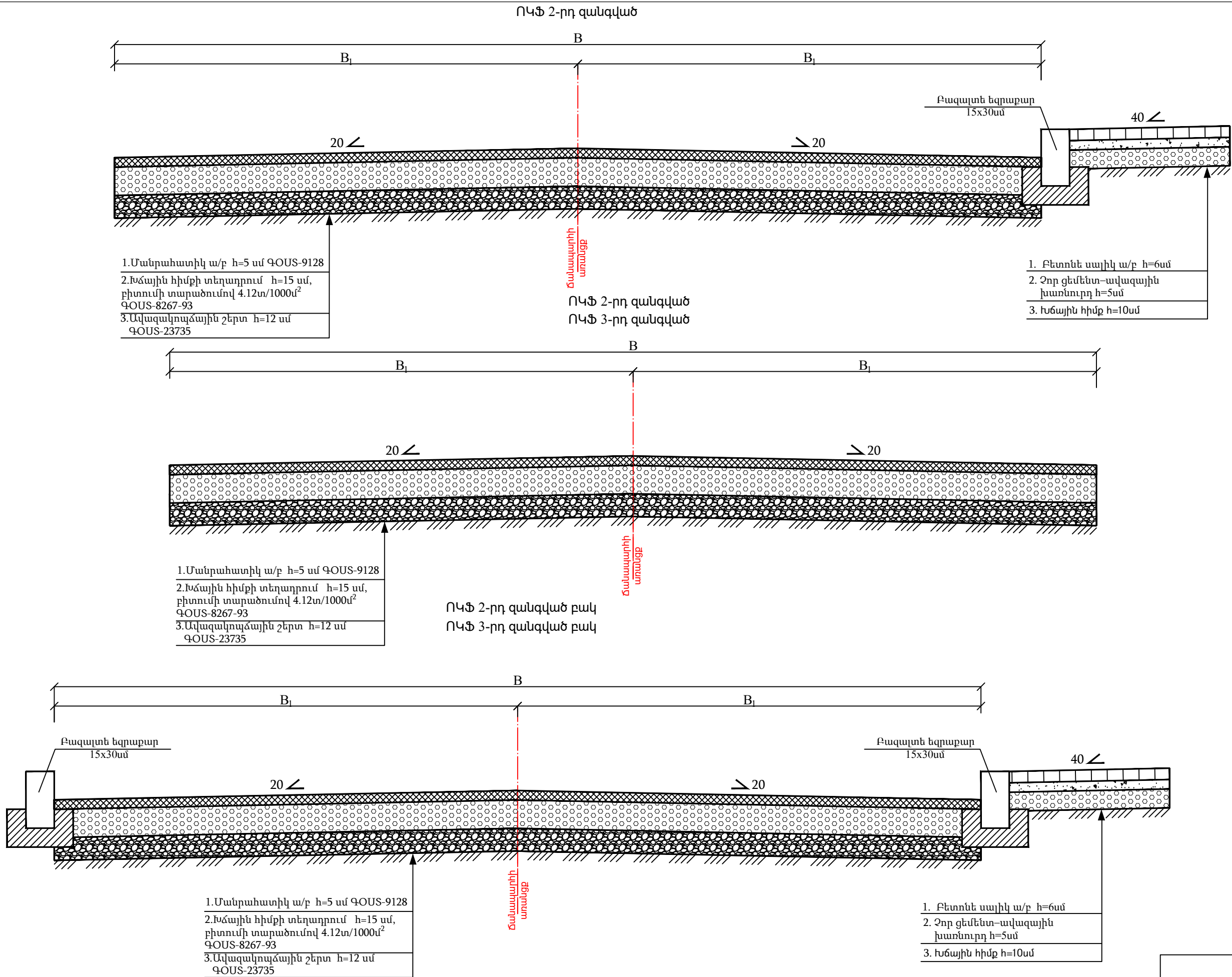

Ճանապարհի առանցք

Բազալտե եզրաքար 15x30սմ

40

20

20

1. Մանրահատիկ ա/բ h=5 սմ ԳՕՍՏ-9128

2. Խճային հիմքի տեղադրում h=15 սմ, բխտումի տարածումով 4.12տ/1000մ² ԳՕՍՏ-8267-93

3. Ավազակոպճային շերտ h=12 սմ ԳՕՍՏ-23735

ՈԿՓ 3-րդ զանգված

1. Մանրահատիկ ա/բ h=5 սմ ԳՕՍՏ-9128

2. Խճային հիմքի տեղադրում h=15 սմ, բխտումի տարածումով 4.12տ/1000ս² ԳՕՍՏ-8267-93

3. Ավազակույճային շերտ h=12 սմ ԳՕՍՏ-23735

Բազալտե եզրաքար 15x30սմ

Ճանապարհի առանցք

20

20

B

B₁

Թերթ	6-3
<p>Ճանապարհային պատվաճքի տիպային կոնստրուկցիա</p>	

ՈԿՖ 3-րդ զանգված

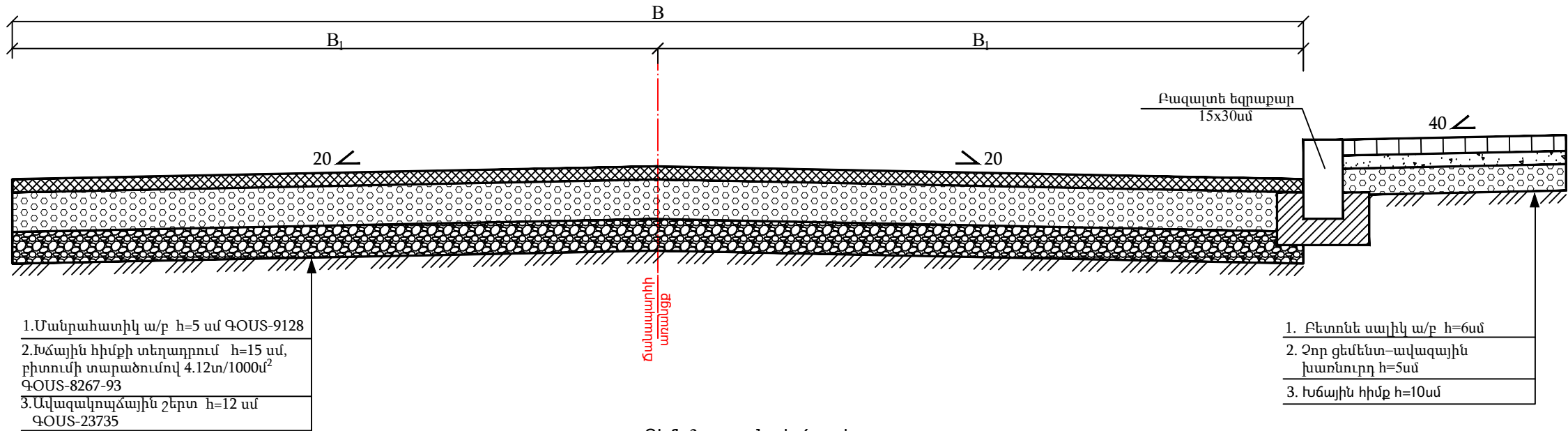

ՈԿՖ 3-րդ զանգված բակ

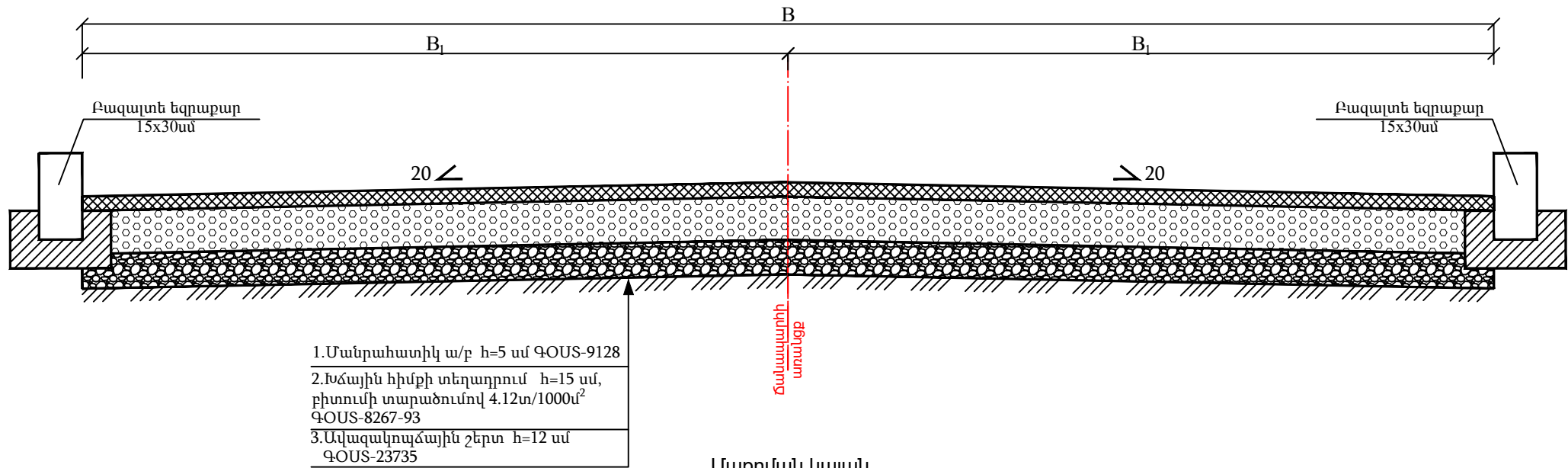

Մաքրման կայան

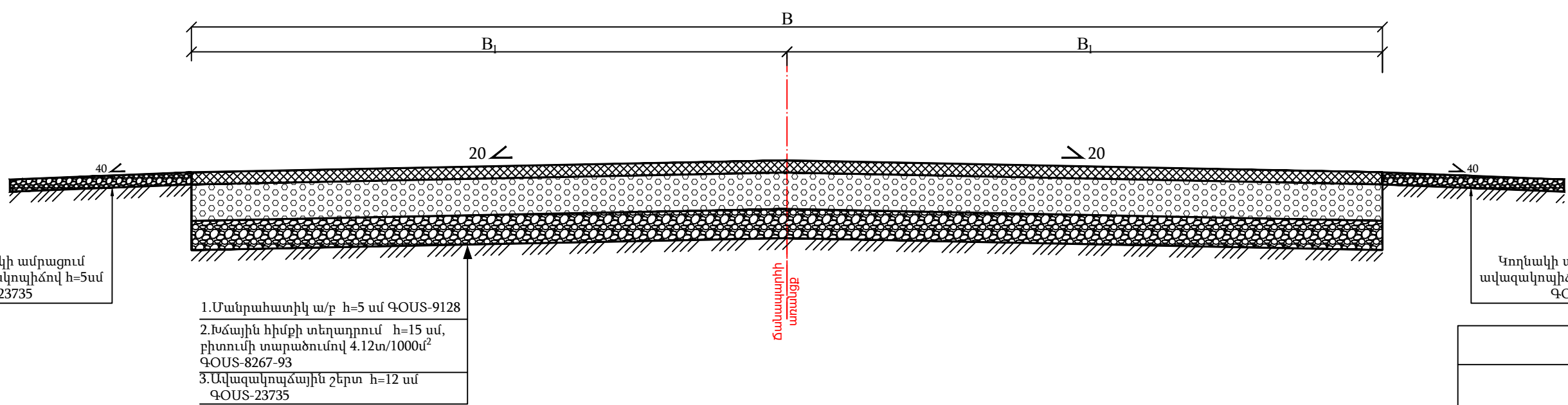



Թերթ

6-4

Ճանապարհային պատվածքի տիպային կոնստրուկցիա

[illegible]

				Արարատ համայնքի Արարատ քաղաքի փողոցների ասֆալտապատման աշխատանքների նախագիծ			
ՆԳՃ	Ա.Մամիկոնյան						
				Մայթի տիպային կոնստրուկցիա	Փուլ	Թերթ	Թերթեր
					ԱՆ	7	33
					<<ՀԱԼԴԻ ՔՈՆՍԱԼԹ >> ՍՊԸ  2025		

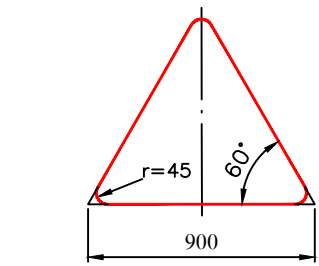

Տեսակ II
1.1, 1.2, 1.5-1.7, 1.8,
1.9-1.14, 1.15, 1.16, 1.17,
1.18-1.21, 1.22-1.24,
1.25, 1.26-1.33,
2.3.1 - 2.3.7, 2.4:
L=3 մ, d=57 մմ,
S=4 մմ

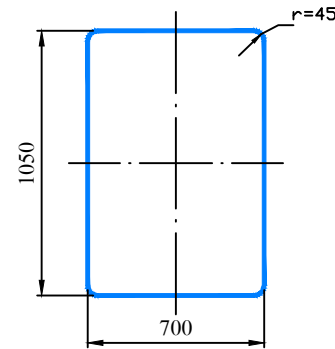

Տեսակ II
7.1-7.18:
L=3 մ, d=57 մմ,
S=4 մմ

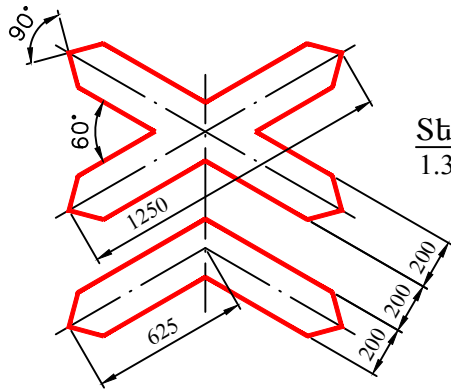

Տեսակ II
1.3.1, 1.3.2
L=3.5 մ, d=57 մմ,
S=4 մմ

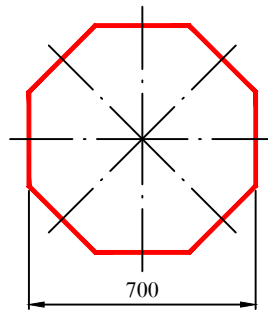

Տեսակ II
2.5
L=3 մ, d=57 մմ,
S=4 մմ

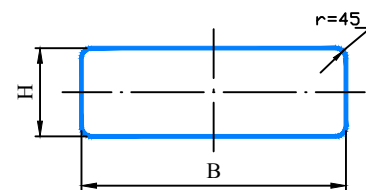

Տեսակ II
1.4.1-1.4.6,
6.14.1, 6.14.2
8.1.1, 8.1.3, 8.1.4,
8.2.1, 8.2.2-8.11, 8.12,
8.14-8.21.3, :
L=2.5 մ, d=57 մմ,
S=4 մմ

B=700,
H=350

5.7.1, 5.7.2,
5.23.2, 5.24.2,
6.14.2, 6.16,
6.18.1 - 6.18.3:
L=3 մ, d=57 մմ,
S=4 մմ

B=1050,
H=350

5.15.1, 5.15.3, 5.15.7, 5.15.8:
L=3 մ, d=57 մմ,
S=4 մմ

B=1400,
H=700

6.13:
L=2.5 մ, d=57 մմ,
S=4 մմ

B=300,
H=200

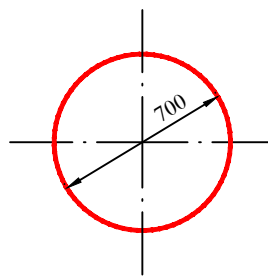

Տեսակ II
2.6, 3.1-3.9, 3.10, 3.11-3.16,
3-17.1-3.17.3, 3.18.1-3.19,
3.20, 3.21-3.23, 3.24,
3.25-3.33, 4.1.1-4.3, 4.4,
4.5, 4.6, 4.7:
L=3 մ, d=57 մմ,
S=4 մմ

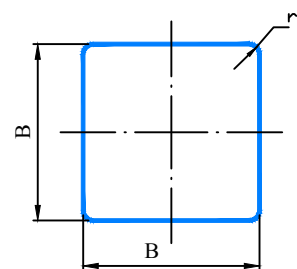

Տեսակ II
2.1, 2.2, 2.7, 5.5, 5.6,
5.8 -5.14, 5.15.2 - 5.15.6,
5.19.1, 5.19.2, 5.20,
6.2, 6.3.1, 6.3.2, 6.4,
6.5-6.7, 6.8.1-6.8.3,
8.1.2, 8.13:
L=3 մ, d=57 մմ,
S=4 մմ

B=700,
r=45

6.14.1:
L=3 մ, d=57 մմ,
S=4 մմ

B=350,
r=45

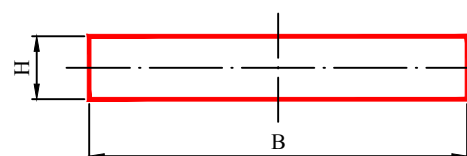

Տեսակ II
1.34.1 - 1.34.2:
1.34.3
L=2 մ, d=57 մմ,
S=4 մմ

B=615,
B=1160,
B=2250,
H=500
B=1160,
B=2250,
H=500

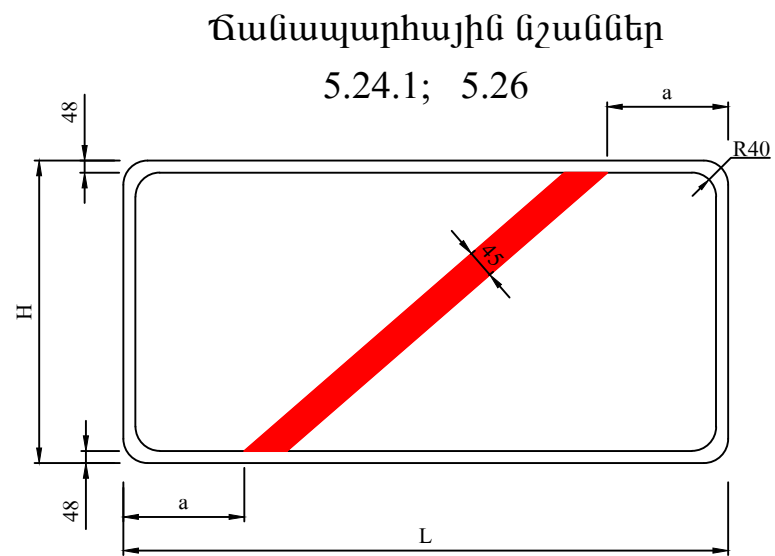
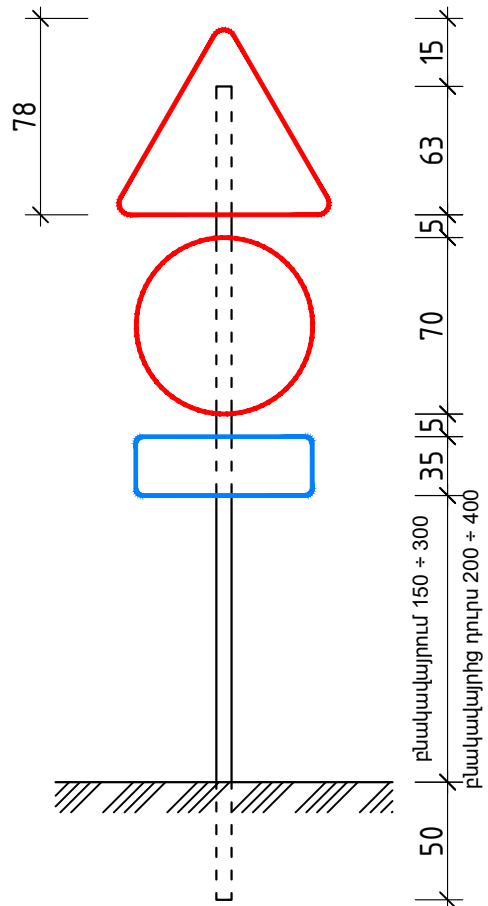

Ճանապարհային նշաններ
5.24.1; 5.26

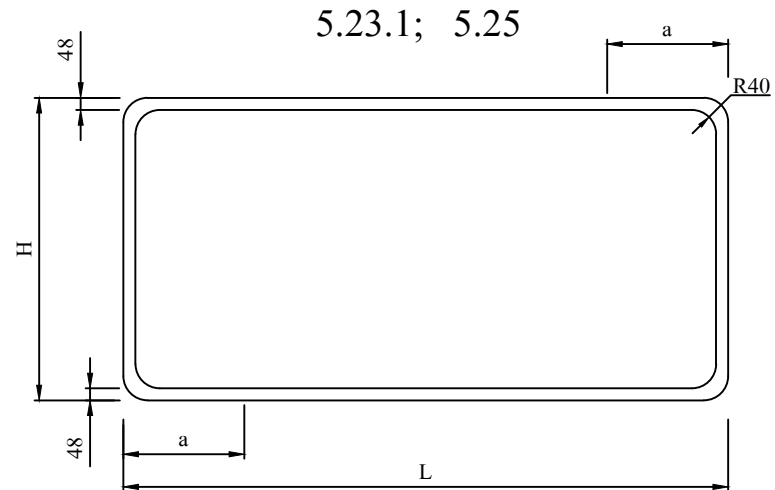

5.23.1; 5.25

5.23.1, 5.25, 5.24.1, 5.26
նշանների չափերի աղյուսակ

H մմ	L մմ	a մմ
500	800-1000	200
	1100-1300	250
	1400-1700	300
	1700 և ավել	350

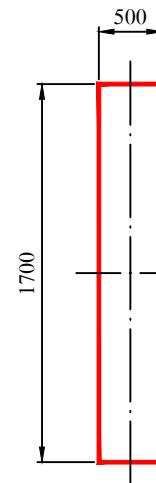

Տեսակ II
8.22.1 - 8.22.3
L=2.5 մ, d=57 մմ,
S=4 մմ

Ծանոթություն

- Ճանապարհային նշաններ՝ 5.23.1, 5.24.1 ֆոնը - սպիտակ:
- Ճանապարհային նշաններ՝ 5.25, 5.26 ֆոնը - կապույտ:
- Չափերը տրված են սմ-ով:
(63+5+70+5+35+{150 \ 200}+50=378սմ \ 428սմ)

Արարատ համայնքի Արարատ քաղաքի փողոցների ասֆալտապատման աշխատանքների նախագիծ			
ՆԳՃ	Ա.Մամիկոնյան		
Ճանապարհային նշանների չափերի սխեմա			
Փուլ	Թերթ	Թերթեր	
ԱՆ	8	33	
<<ՀԱԼԴԻ ՔՈՆՍԱԼԹ >> ՍՊԸ			
2025			

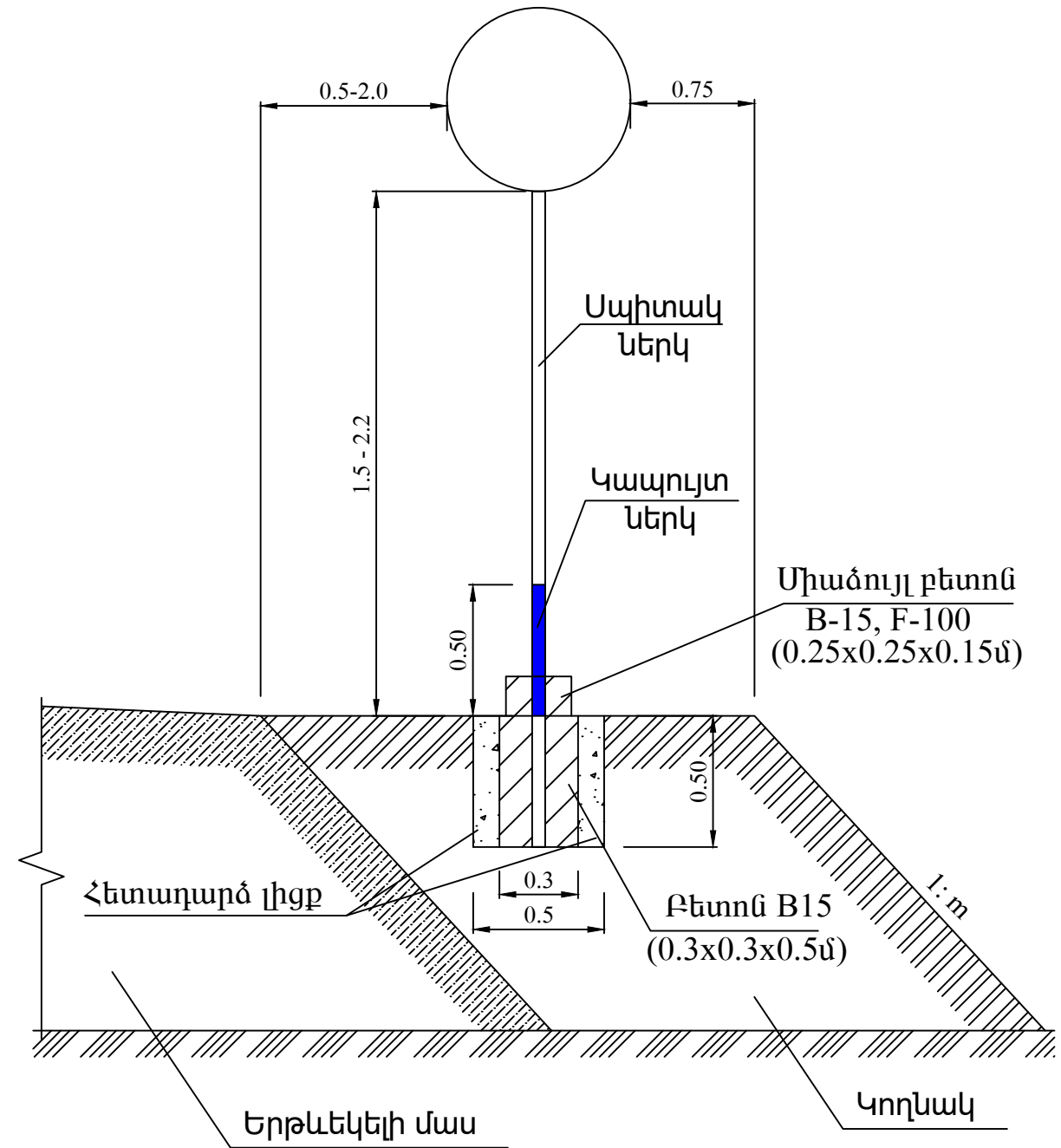
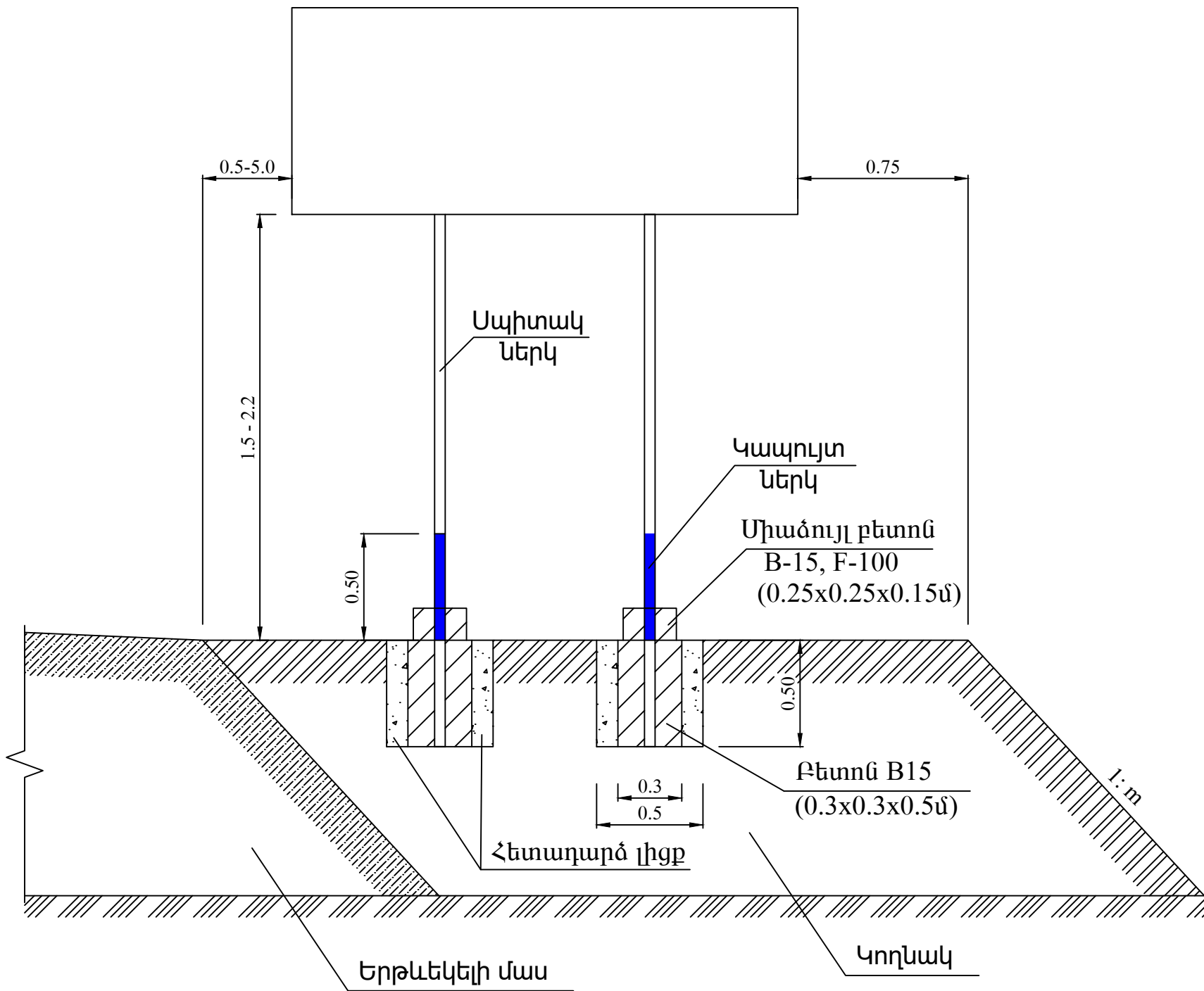

Ծանոթագրություն:
Գծագրում բոլոր չափերը տրված են «մ»-ով

				Արարատ համայնքի Արարատ քաղաքի փողոցների ասֆալտապատման աշխատանքների նախագիծ			
ՆԳՃ	Ա.Մամիկոնյան						
				Ճանապարհային նշանների տեղադրման տիպային նախագիծ	Փուլ	Թերթ	Թերթեր
					ԱՆ	9	33
				«ՀԱՆՐԱՊԵՏՈՒԹՅԱՆ ՔՈՆՍԱԼԻԺ» ՍՊԸ			
				2025			

1.1



1.2



1.3

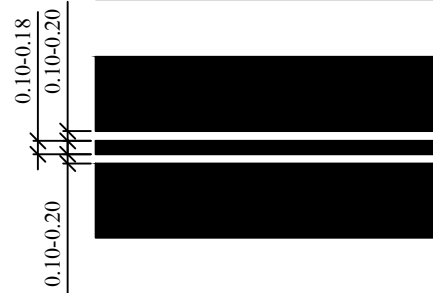

1.4



1.5

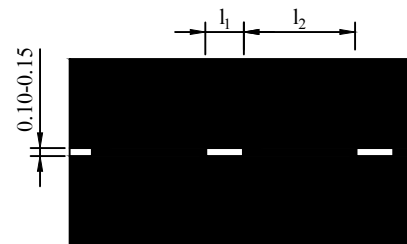

$V \leq 60 \text{ կմ/ժ կմ/չ}$ $l_1=1.00-3.00$, $l_2=3.00-9.00$
 $V > 60 \text{ կմ/ժ կմ/չ}$ $l_1=3.00-4.00$, $l_2=9.00-12.00$
 $l_1:l_2 = 1:3$

1.6

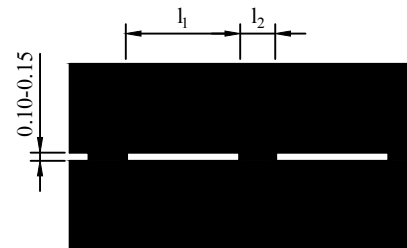

$V \leq 60 \text{ կմ/ժ կմ/չ}$ $l_1=3.00-6.00$, $l_2=1.00-2.00$
 $V > 60 \text{ կմ/ժ կմ/չ}$ $l_1=6.00-9.00$, $l_2=2.00-3.00$
 $l_1:l_2 = 3:1$

1.8

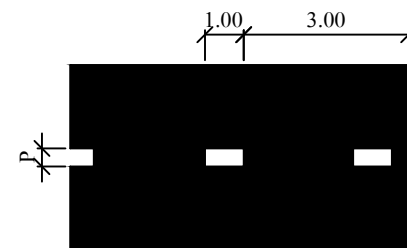

$P=0.4$ սմ ավտոմայրուղիների վրա
 $P=0.2$ սմ այլ դեպքերում

1.9

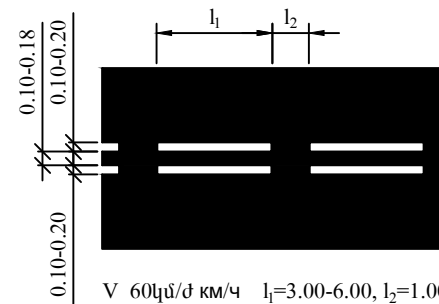

$V \leq 60 \text{ կմ/ժ կմ/չ}$ $l_1=3.00-6.00$, $l_2=1.00-2.00$
 $V > 60 \text{ կմ/ժ կմ/չ}$ $l_1=6.00-9.00$, $l_2=2.00-3.00$
 $l_1:l_2 = 3:1$

1.10

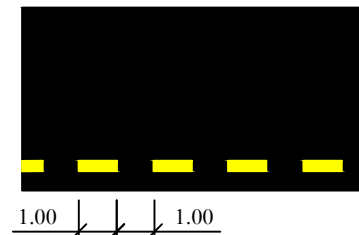

1.11

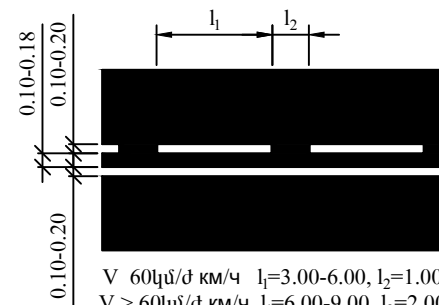

$V \leq 60 \text{ կմ/ժ կմ/չ}$ $l_1=3.00-6.00$, $l_2=1.00-2.00$
 $V > 60 \text{ կմ/ժ կմ/չ}$ $l_1=6.00-9.00$, $l_2=2.00-3.00$
 $l_1:l_2 = 3:1$

1.12



1.13

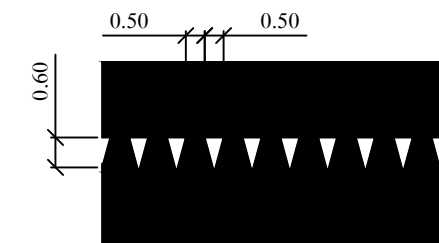

1.14.1

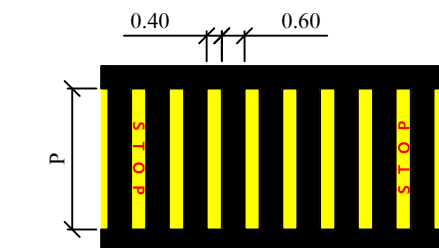

1.14.2

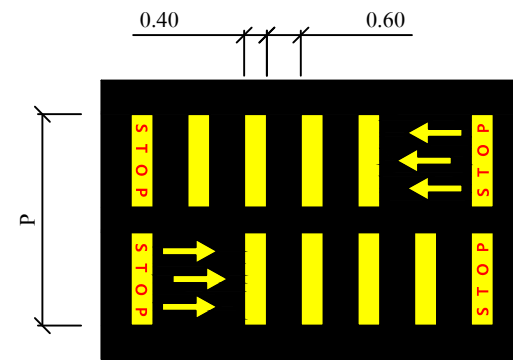

1.15

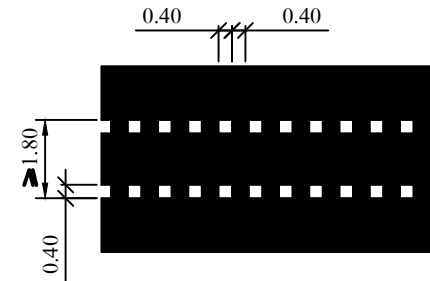

1.16.1

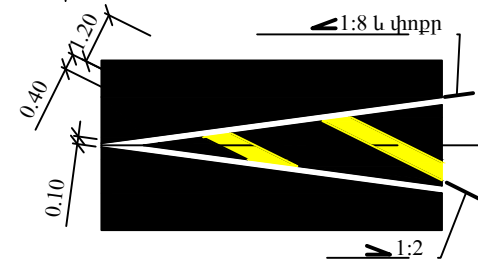

1.16.2

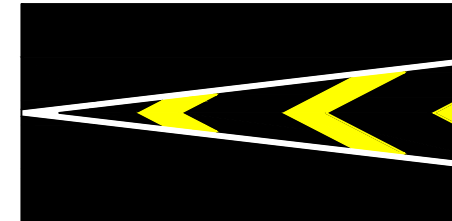

1.16.3

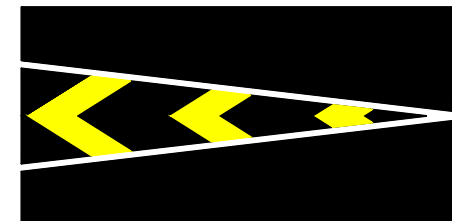

1.17

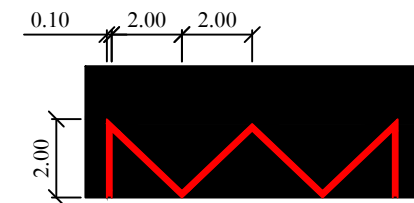

1.18



1.19

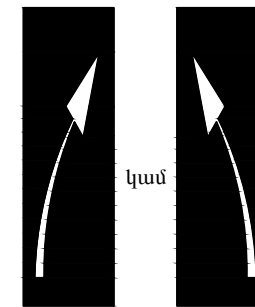

1.20

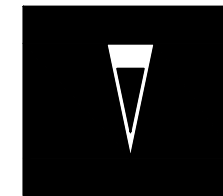

1.21



1.24.2

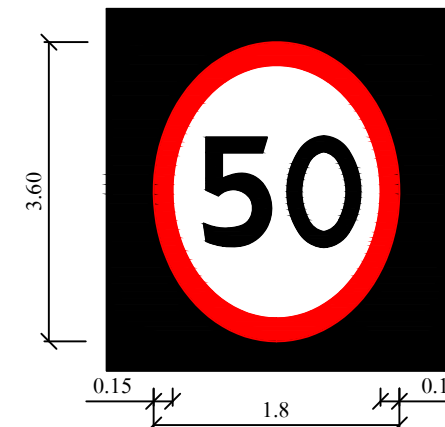

1.25



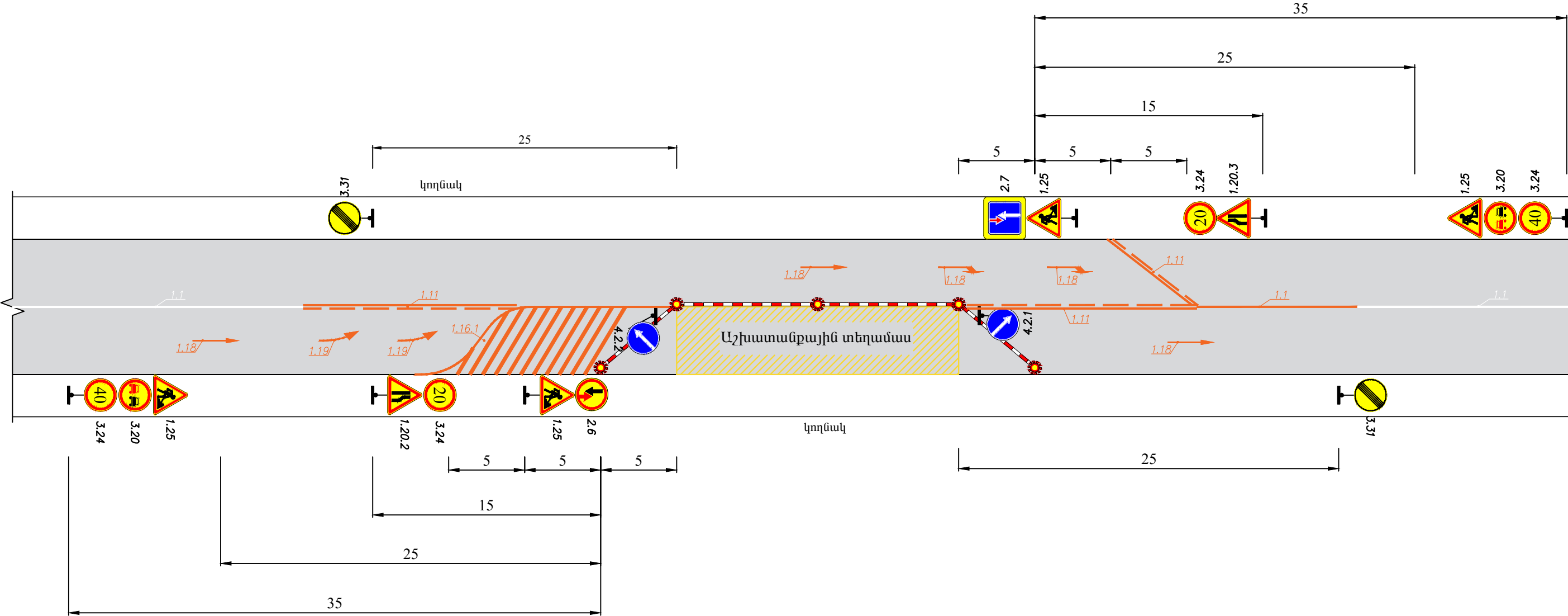

				Արարատ համայնքի Արարատ քաղաքի փողոցների ասֆալտապատման աշխատանքների նախագիծ			
ՆԳՃ	Ա.Մամիկոնյան						
				Երթևեկելի մասի տիպային գծանշում	Փուլ	Թերթ	Թերթեր
					ԱՆ	10	33
				<<ՀԱՆՂԻ ՔՈՆՍԱԼԹ >> ՍՊԸ			
							
				2025			





Պայմանական նշաններ

- 

1.20.2 Դանապարհի նեղացում աջից (Ժամանակավոր)
- 

1.20.3 Դանապարհի նեղացում ձախից (Ժամանակավոր)
- 

1.25 Դանապարհային աշխատանքներ
- 

2.6 Հանդիպակաց երթևեկության առավելություն (Ժամանակավոր)
- 

2.7 Առավելություն հանդիպակաց երթևեկության նկատմամբ (Ժամանակավոր)
- 

3.20 Վազանցն արգելվում է (Ժամանակավոր)
- 

3.24 20
- 

3.24 40
- 

3.31 Բոլոր սահմանափակումների վերջ (Ժամանակավոր)
- 

4.2.1 Արգելքի շրջանցում աջից
- 

4.2.2 Արգելքի շրջանցում ձախից
- 

4.2.2 Արգելքի շրջանցում ձախից
- 



4.2.2 Արգելքի շրջանցում ձախից
- 

4.2.2 Արգելքի շրջանցում ձախից
- 

4.2.2 Արգելքի շրջանցում ձախից

Ծանոթություն

Նարնջագույն - ժամանակավոր գծանշում
Սպիտակ - հիմնական գծանշում

				Արարատ համայնքի Արարատ քաղաքի փողոցների ասֆալտապատման աշխատանքների նախագիծ			
ՆԳՃ	Ա.Մամիկոնյան						
				Երթևեկության կարգավորման սխեմա	Փուլ	Թերթ	Թերթեր
					ԱՆ	11	33
					<<ՀԱԼԴԻ ՔՈՆՍԱԼԹ >> ՍՊԸ		
							
					2025		

ՀՈՂԱՅԻՆ ՊԱՍՏԱՌԻ ՎԵՐԱԿԱՆԳՆՄԱՆ ԱՄՓՈՓԱԳԻՐ

Արարատի համայնքի Արարատ քաղաքի փողոցների ասֆալտապարման աշխատանքների նախագիծ

##	Կմ	+	Երկարություն	Հողային պատտառի վերականգնում							Կողնակներ				
				Հանույթ					Լիցք		Լայնություն	Մակերես մ²			
				Լայնական կտրվածքների մասնակի միջին		Ծավալ մ³		Լայնական կտրվածքների մակերեսը մասնակի միջին	Ծավալ մ³	Ընդամենը		Ձախ	Աջ		
						Ընդամենը	Այդ թվում ըստ բնահողերի								
				20 ^ա VI	10 ^ե VI		20 ^ա VI	10 ^ե VI			Ձախ	Աջ			
1	2	3	4	5	6	7	8	9	10	11	12	13	14	15	16
Մաքրման կայան															
1	0	000		0	1.85				0		1	1			
2			20	0	1.16	23.2		23.2	0.075	1.5	1	1	40	20	20
3	0	020		0	0.47				0.15		1	1			
4			20	0	0.56	11.2		11.2	0.115	2.3	1	1	40	20	20
5	0	040		0	0.65				0.08		1	1			
6			20	0	0.375	7.5		7.5	0.135	2.7	1	1	40	20	20
7	0	060		0	0.1				0.19		1	1			
8			20	0	0.06	1.2		1.2	0.34	6.8	1	1	40	20	20
9	0	080		0	0.02				0.49		1	1			
10			20	0	0.01	0.2		0.2	0.605	12.1	1	1	40	20	20
11	0	100		0	0				0.72		1	1			
12			20	0	0.135	2.7		2.7	0.48	9.6	1	1	40	20	20
13	0	120		0	0.27				0.24		1	1			
14			20	0	0.53	10.6		10.6	0.135	2.7	1	1	40	20	20
15	0	140		0	0.79				0.03		1	1			
16			20	0	0.44	8.8		8.8	0.14	2.8	1	1	40	20	20
17	0	160		0	0.09				0.25		1	1			
18			20	0	0.105	2.1		2.1	0.405	8.1	1	1	40	20	20
19	0	180		0	0.12				0.56		1	1			
20			20	0	0.21	4.2		4.2	0.32	6.4	1	1	40	20	20
21	0	200		0	0.3				0.08		1	1			
22			20	0	1.04	20.8		20.8	0.04	0.8	1	1	40	20	20
23	0	220		0	1.78				0		1	1			
24			2	0	1.84	3.68		3.68	0		1	1	4	2	2
25	0	222		0	1.9				0		1	1			
Ընդամենը			222			96.18		96.18		55.80			444.0	222.0	222.0

Կազմեց՝

Ա. Մամիկոնյան

ՀՈՂԱՅԻՆ ՊԱՍՏԱՌԻ ՎԵՐԱԿԱՆԳՆՄԱՆ ԱՄՓՈՓԱԳԻՐ

Արարադ համայնքի Արարադ քաղաքի փողոցների ասֆալտապարման աշխատանքների նախագիծ

##	Կմ	+	Երկարություն	Հողային պաստառի վերականգնում							Կողմակներ				
				Հանույթ					Լիցք		Լայնություն	Մակերես մ²			
				Լայնական կտրվածքների մակերեսը մասնակի միջին		Ծավալ մ³		Լայնական կտրվածքների մակերեսը մասնակի միջին	Ծավալ մ³	Ընդամենը		Ձախ	Աջ		
						Ընդամենը	Այդ թվում ըստ բնահողերի								
20 ^ա VII	10 ^ե IV						20 ^ա VII	10 ^ե IV			Ձախ	Աջ			
1	2	3	4	5	6	7	8	9	10	11	12	13	14	15	16
ՈԿՖ 2-րդ զանգված															
1	0	000		0	3.42				0		0	0			
2			20	0	3.22	64.4		64.4	0		0	0	0	0	0
3	0	020		0	3.02				0		0	0			
4			20	0	2.405	48.1		48.1	0		0	0	0	0	0
5	0	040		0	1.79				0		0	0			
6			20	0	1.43	28.6		28.6	0.115	2.3	0	0	0	0	0
7	0	060		0	1.07				0.23		0	0			
8			20	0	1.06	21.2		21.2	0.22	4.4	0	0	0	0	0
9	0	080		0	1.05				0.21		0	0			
10			20	0	1.435	28.7		28.7	0.14	2.8	0	0	0	0	0
11	0	100		0	1.82				0.07		0	0			
12			20	0	3.67	73.4		73.4	0.04	0.8	0	0	0	0	0
13	0	120		0	5.52				0.01		0	0			
14			20	0	3.83	76.6		76.6	0.01	0.2	0	0	0	0	0
15	0	140		0	2.14				0.01		0	0			
16			20	0	2.34	46.8		46.8	0.01	0.2	0	0	0	0	0
17	0	160		0	2.54				0.01		0	0			
18			20	0	2.095	41.9		41.9	0.005	0.1	0	0	0	0	0
19	0	180		0	1.65				0		0	0			
20			20	0	1.705	34.1		34.1	0.005	0.1	0	0	0	0	0
21	0	200		0	1.76				0.01		0	0			
22			20	0	2.065	41.3		41.3	0.005	0.1	0	0	0	0	0
23	0	220		0	2.37				0		0	0			
24			20	0	1.97	39.4		39.4	0		0	0	0	0	0
25	0	240		0	1.57				0		0	0			
26			10	0	2.38	23.8		23.8	0		0	0	0	0	0
27	0	250		0	3.19				0		0	0			
Ընդամենը			250			568.30		568.30		11.00			0.0	0.0	0.0

Կազմեց՝



Ա. Մամիկոնյան

ՀՈՂԱՅԻՆ ՊԱՍՏԱՌԻ ՎԵՐԱԿԱՆԳՆՄԱՆ ԱՄՓՈՓԱԳԻՐ

Արարադ համայնքի Արարադ քաղաքի փողոցների ասֆալտապարման աշխատանքների նախագիծ

##	Կմ	+	Երկարություն	Հողային պաստառի վերականգնում							Կողնակներ				
				Հանույթ					Լիցք		Լայնություն	Մակերես մ²			
				Լայնական կտրվածքների մակերեսը մասնակի միջին		Ծավալ մ³		Լայնական կտրվածքների մակերեսը մասնակի միջին	Ծավալ մ³	Ընդամենը		Ձախ	Աջ		
						20 ^մ VII	10 ^մ IV							20 ^մ VII	10 ^մ IV
1	2	3	4	5	6	7	8	9	10	11	12	13	14	15	16
ՈԿՖ 2-րդ զանգված բակ															
1	0	000		0	4.34				0		0	0			
2			20	0	4.345	86.9		86.9	0		0	0	0	0	0
3	0	020		0	4.35				0		0	0			
4			20	0	3.53	70.6		70.6	0		0	0	0	0	0
5	0	040		0	2.71				0		0	0			
6			20	0	2.76	55.2		55.2	0		0	0	0	0	0
7	0	060		0	2.81				0		0	0			
8			20	0	3.155	63.1		63.1	0		0	0	0	0	0
9	0	080		0	3.5				0		0	0			
10			20	0	3.355	67.1		67.1	0		0	0	0	0	0
11	0	100		0	3.21				0		0	0			
12			20	0	3.24	64.8		64.8	0		0	0	0	0	0
13	0	120		0	3.27				0		0	0			
14			20	0	3.56	71.2		71.2	0		0	0	0	0	0
15	0	140		0	3.85				0		0	0			
16			20	0	4.135	82.7		82.7	0		0	0	0	0	0
17	0	160		0	4.42				0		0	0			
18			20	0	3.695	73.9		73.9	0		0	0	0	0	0
19	0	180		0	2.97				0		0	0			
20			1	0	2.935	2.935		2.935	0		0	0	0	0	0
21	0	181		0	2.9				0		0	0			
Ընդամենը			181			638.44		638.44					0.0	0.0	0.0

Կազմեց՝

Ա. Մամիկոնյան

ՀՈՂԱՅԻՆ ՊԱՍՏԱՌԻ ՎԵՐԱԿԱՆԳՆՄԱՆ ԱՄՓՈՓԱԳԻՐ

Արարադ համայնքի Արարադ քաղաքի փողոցների ասֆալտապարման աշխատանքների նախագիծ

##	Կմ	+	Երկարություն	Հողային պաստառի վերականգնում							Կողնակներ				
				Հանույթ					Լիցք		Լայնություն	Մակերես մ²			
				Լայնական կտրվածքների մակերեսը մասնակի միջին		Ծավալ մ³			Լայնական կտրվածքների մակերեսը մասնակի միջին	Ծավալ մ³		Ընդամենը	Ձախ	Աջ	
						Ընդամենը	Այդ թվում ըստ բնահողերի								
							20 ^ա VII	10 ^ե IV							20 ^ա VII
1	2	3	4	5	6	7	8	9	10	11	12	13	14	15	16
ՈԿՖ 3-րդ զանգված															
1	0	000		0	2.82				0		0	0			
2			20	0	2.155	43.1		43.1	0		0.5	0	10	10	0
3	0	020		0	1.49				0		1	0			
4			20	0	1.025	20.5		20.5	0		1	0	20	20	0
5	0	040		0	0.56				0		1	0			
6			20	0	1.04	20.8		20.8	0		1	0	20	20	0
7	0	060		0	1.52				0		1	0			
8			20	0	1.785	35.7		35.7	0		1	0	20	20	0
9	0	080		0	2.05				0		1	0			
10			20	0	2.545	50.9		50.9	0		1	0	20	20	0
11	0	100		0	3.04				0		1	0			
12			20	0	2.935	58.7		58.7	0		1	0	20	20	0
13	0	120		0	2.83				0		1	0			
14			18	0	2.315	41.67		41.67	0		0.5	0	9	9	0
15	0	138		0	1.8				0		0	0			
Ընդամենը			138			271.37		271.37					119.0	119.0	0.0

Կազմեց՝

Ա. Մամիկոնյան

ՀՈՂԱՅԻՆ ՊԱՍՏԱՌԻ ՎԵՐԱԿԱՆԳՆՄԱՆ ԱՄՓՈՓԱԳԻՐ

Արարապ համայնքի Արարապ քաղաքի փողոցների ասֆալտապարման աշխատանքների նախագիծ

##	Կմ	+	Երկարություն	Հողային պաստառի վերականգնում							Կողնակներ				
				Հանույթ					Լիցք		Լայնություն	Մակերես մ²			
				Լայնական կտրվածքների մակերեսը մասնակի միջին		Ծավալ մ³		Լայնական կտրվածքների մակերեսը մասնակի միջին	Ծավալ մ³	Ընդամենը		Ձախ	Աջ		
						Ընդամենը	Այդ թվում ըստ բնահողերի								
20 ^ա VII	10 ^ե IV	Ընդամենը	Այդ թվում ըստ բնահողերի	Ընդամենը	Ձախ	Աջ	14	15	16						
1	2	3	4	5	6	7	8	9	10	11	12	13	14	15	16
ՈԿՖ 3-րդ զանգված բակ															
1	0	000		0	1.4				0.03		0	0			
2			20	0	0.87	17.4		17.4	0.2	4	0	0	0	0	0
3	0	020		0	0.34				0.37		0	0			
4			20	0	1.965	39.3		39.3	0.185	3.7	0	0	0	0	0
5	0	040		0	3.59				0		0	0			
6			20	0	3.505	70.1		70.1	0		0	0	0	0	0
7	0	060		0	3.42				0		0	0			
8			20	0	3.345	66.9		66.9	0		0	0	0	0	0
9	0	080		0	3.27				0		0	0			
10			20	0	2.87	57.4		57.4	0		0	0	0	0	0
11	0	100		0	2.47				0		0	0			
12			6	0	2.78	16.68		16.68	0		0	0	0	0	0
13	0	106		0	3.09				0		0	0			
Ընդամենը			106			267.78		267.78		7.70			0.0	0.0	0.0

Կազմեց՝



Ա. Մամիկոնյան

ԵՐԹԵՎԵԿԵԼԻ ՄԱՍԻ ՆՈՐՈԳՄԱՆ ԱՄՓՈՓԱԳԻՐ

Արարադ համայնքի Արարադ քաղաքի փողոցների ասֆալտապարման աշխատանքների նախագիծ

##	ԿՄ	+	Երկարություն, մ	Ճանապարհային հագուստի քանդում և վերականգնում								Ծանոթություն
				Գոյություն ունեցող ծածկ			Վերականգնում			Խճային հիմք բխումի տարածումով h=15սմ 4.12տ/1000մ² ՀՀՇՆ 30-01-2023	Մանրահատիկ ա/բ h=5սմ (խիտ ГОСТ 9128-2013)	
				Մասնակի լայնություն	Միջին լայնություն մ	Մակերեսը մ²	Մասնակի լայնություն	Միջին լայնություն մ	Մակերեսը մ²			
1	2	3	4	5	6	7	8	9	10	11	12	13
Մաքրման կայան												
1	0	000					7.0					
2			20					7	140	140	140	
3	0	020					7.0					
4			20					7	140	140	140	
5	0	040					7.0					
6			20					7	140	140	140	
7	0	060					7.0					
8			20					7	140	140	140	
9	0	080					7.0					
10			20					7	140	140	140	
11	0	100					7.0					
12			20					7	140	140	140	
13	0	120					7.0					
14			20					7	140	140	140	
15	0	140					7.0					
16			20					7	140	140	140	
17	0	160					7.0					
18			20					7	140	140	140	
19	0	180					7.0					
20			20					7	140	140	140	
21	0	200					7.0					
22			20					7	140	140	140	
23	0	220					7.0					
24			2					7	14	14	14	
25	0	222					7.0					
Ընդամենը			222						1554.0	1554.0	1554.0	

Կազմեց՝



Ա. Մամիկոնյան

ԵՐԹԵՎԵԿԵԼԻ ՄԱՍԻ ՆՈՐՈԳՄԱՆ ԱՄՓՈՓԱԳԻՐ

Արարադ համայնքի Արարադ քաղաքի փողոցների ասֆալտապատման աշխատանքների նախագիծ

##	ԿՄ	+	Երկարություն, մ	Ճանապարհային հագուստի քանդում և վերականգնում									Ծանոթություն
				Գոյություն ունեցող ծածկ			Վերականգնում			Ավազակալայնային շերտ h=12սմ մ ² ГОСТ 23735-14 Դրոշна Ж17	Խճային հիմք բխտումի տարածումով h=15սմ 4.12տ/1000մ ² ՀՀՇՆ 30-01-2023	Մանրահատիկ ա/բ h=5սմ (խիտ ГОСТ 9128-2013)	
				Մասնակի լայնություն	Միջին լայնություն մ	Մակերեսը մ ²	Մասնակի լայնություն	Միջին լայնություն մ	Մակերեսը մ ²				
1	2	3	4	5	6	7	8	9	10	11	12	14	15
ՈԿՖ 2-րդ զանգված													
1	0	000		9.1			9.12						
2			20		8.64	172.7		8.64	172.7	172.7	172.7	172.7	
3	0	020		8.2			8.15						
4			20		7.9	157.9		7.9	157.9	157.9	157.9	157.9	
5	0	040		7.6			7.64						
6			20		6.85	136.9		6.85	136.9	136.9	136.9	136.9	
7	0	060		6.1			6.05						
8			20		8.32	166.4		8.32	166.4	166.4	166.4	166.4	
9	0	080		10.6			10.6						
10			20		10.5	209.5		10.5	209.5	209.5	209.5	209.5	
11	0	100		10.4			10.4						
12			20		12.9	258.1		12.9	258.1	258.1	258.1	258.1	
13	0	120		15.5			15.5						
14			20		12	239		12	239	239	239	239	
15	0	140		8.5			8.45						
16			20		8.4	167.9		8.4	167.9	167.9	167.9	167.9	
17	0	160		8.3			8.34						
18			20		6.67	133.4		6.67	133.4	133.4	133.4	133.4	
19	0	180		5.0			5						
20			20		5	100		5	100	100	100	100	
21	0	200		5.0			5						
22			20		6	119.9		6	119.9	119.9	119.9	119.9	
23	0	220		7.0			6.99						
24			20		7.47	149.3		7.47	149.3	149.3	149.3	149.3	
25	0	240		7.9			7.94						
26			10		8.1	81		8.1	81	81	81	81	
27	0	250		8.3			8.26						
Ընդամենը			250			2092.0			2092.0	2092.0	2092.0	2092.0	

Կազմեց՝



Ա. Մամիկոնյան

ԵՐԹԵՎԵԿԵԼԻ ՄԱՍԻ ՆՈՐՈԳՄԱՆ ԱՄՓՈՓԱԳԻՐ

Արարատ համայնքի Արարատ քաղաքի փողոցների ասֆալտապատման աշխատանքների նախագիծ

##	ԿՄ	+	Երկարություն, մ	Ճանապարհային հագուստի քանդում և վերականգնում									Ծանոթություն
				Գոյություն ունեցող ծածկ			Վերականգնում			Ավագակարգային շերտ h=12սմ մ ² ГОСТ 23735-14 Грyтoтa Ж17	Խճային հիմք բիտումի տարածումով h=15սմ 4.12տ/1000մ ² ՀՀՇՆ 30-01-2023	Մանրահատիկ ա/բ h=5սմ (խիտ ГОСТ 9128-2013)	
				Մասնակի լայնություն	Միջին լայնություն մ	Մակերեսը մ ²	Մասնակի լայնություն	Միջին լայնություն մ	Մակերեսը մ ²				
1	2	3	4	5	6	7	8	9	10	11	12	14	15
ՈԿՖ 2-րդ զանգված բակ													
1	0	000		9.4			9.44						
2			20		8.17	163.4		8.17	163.4	163.4	163.4	163.4	
3	0	020		6.9			6.9						
4			20		6.46	129.2		6.46	129.2	129.2	129.2	129.2	
5	0	040		6.0			6.02						
6			20		6.49	129.8		6.49	129.8	129.8	129.8	129.8	
7	0	060		7.0			6.96						
8			20		6.99	139.7		6.99	139.7	139.7	139.7	139.7	
9	0	080		7.0			7.01						
10			20		6.51	130.1		6.51	130.1	130.1	130.1	130.1	
11	0	100		6.0			6						
12			20		6	120		6	120	120	120	120	
13	0	120		6.0			6						
14			20		6	120		6	120	120	120	120	
15	0	140		6.0			6						
16			20		6	120		6	120	120	120	120	
17	0	160		6.0			6						
18			20		6	120		6	120	120	120	120	
19	0	180		6.0			6						
20			1		6	6		6	6	6	6	6	
21	0	181		6.0			6						
Ընդամենը			181			1178.2			1178.2	1178.2	1178.2	1178.2	

Կազմեց՝



Ա. Մամիկոնյան

ԵՐԹԵՎԵԿԵԼԻ ՄԱՍԻ ՆՈՐՈԳՄԱՆ ԱՄՓՈՓԱԳԻՐ

Արարադ համայնքի Արարադ քաղաքի փողոցների ասֆալտապարման աշխատանքների նախագիծ

##	ԿՄ	+	Երկարություն, մ	Ճանապարհային հագուստի քանդում և վերականգնում									Ծանոթություն
				Գոյություն ունեցող ծածկ			Վերականգնում			Ավազակոպճային շերտ h=12սմ մ ² ГОСТ 23735-14 Грызня Ж17	Խճային հիմք բխտումի տարածումով h=15սմ 4.12տ/1000մ ² ՀՀՇՆ 30-01-2023	Մանրահատիկ ա/բ h=5սմ (խիտ ГОСТ 9128-2013)	
				Մասնակի լայնություն Միջին լայնություն մ	Մակերեսը մ ²	Մասնակի լայնություն Միջին լայնություն մ	Մակերեսը մ ²						
1	2	3	4	5	6	7	8	9	10	11	12	14	15
ՈԿՖ 3-րդ զանգված													
1	0	000		8.3			8.26						
2			20		7.86	157.1		7.86	157.1	157.1	157.1	157.1	
3	0	020		7.5			7.45						
4			20		6.73	134.5		6.73	134.5	134.5	134.5	134.5	
5	0	040		6.0			6						
6			20		6	120		6	120	120	120	120	
7	0	060		6.0			6						
8			20		6	120		6	120	120	120	120	
9	0	080		6.0			6						
10			20		6	120		6	120	120	120	120	
11	0	100		6.0			6						
12			20		6	120		6	120	120	120	120	
13	0	120		6.0			6						
14			18		6	108		6	108	108	108	108	
15	0	138		6.0			6						
Ընդամենը			138			879.6			879.6	879.6	879.6	879.6	

Կազմեց՝



Ա. Մամիկոնյան

ԵՐԹԵՎԵԿԵԼԻ ՄԱՍԻ ՆՈՐՈԳՄԱՆ ԱՄՓՈՓԱԳԻՐ

Արարատ համայնքի Արարատ քաղաքի փողոցների ասֆալտապատման աշխատանքների նախագիծ

##	ԿՄ	+	Երկարություն, մ	Ճանապարհային հագուստի քանդում և վերականգնում									Ծանոթություն
				Գոյություն ունեցող ծածկ			Վերականգնում			Ավագակադային շերտ h=12սմ մ ² ГОСТ 23735-14 Грытна №17	Խճային հիմք բխումի տարածումով h=15սմ 4.12տ/1000մ ² ՀՀՇՆ 30-01-2023	Մանրահատիկ ա/բ h=5սմ (խիտ ГОСТ 9128-2013)	
				Մասնակի լայնություն մ	Միջին լայնություն մ	Մակերեսը մ ²	Մասնակի լայնություն մ	Միջին լայնություն մ	Մակերեսը մ ²				
1	2	3	4	5	6	7	8	9	10	11	12	14	15
ՈԿՖ 3-րդ զանգված բակ													
1	0	000		7.8			7.82						
2			20		6.91	138.2		6.91	138.2	138.2	138.2	138.2	
3	0	020		6.0			6						
4			20		6.6	131.9		6.6	131.9	131.9	131.9	131.9	
5	0	040		7.2			7.19						
6			20		6.6	131.9		6.6	131.9	131.9	131.9	131.9	
7	0	060		6.0			6						
8			20		6.47	129.3		6.47	129.3	129.3	129.3	129.3	
9	0	080		6.9			6.93						
10			20		6.47	129.3		6.47	129.3	129.3	129.3	129.3	
11	0	100		6.0			6						
12			6		7.02	42.12		7.02	42.12	42.12	42.12	42.12	
13	0	106		8.0			8.04						
Ընդամենը			106			702.7			702.7	702.7	702.7	702.7	

Կազմեց՝



Ա. Մամիկոնյան

ԻԶԱՏԵՂԵՐԻ ԵՎ ՄՈՒՏՔԵՐԻ ԱՄՓՈՓԱԳԻՐ

Արարատ համայնքի Արարատ քաղաքի փողոցների ասֆալտապարման աշխատանքների նախագիծ

##	Ձախ		Աջ		Երթևեկելի մասի լայնություն մ	Երկարություն մ	Հատման անկյուն °	Կորացման շառավիղ մ		Հողային աշխատանքներ մ ³		Կողնակ Ավազակույիժ h=5սմ մ ²	Հողային պատտառի հարթեցում մ ²	Ծածկի մակերես			Մետաղական խողովակ d=273x5								Ծանոթություն		
	ԿՄ +		ԿՄ +					10eIV		Խողովակի համար				Հանույթ			Ավազակույիժային շերտ h=12սմ	Խճային հիմք բխումի տարածումով 4.12տ/100մ ² h=15սմ մ ²	Մանրահատիկ ա/բ h=5սմ	Բնահող, հանույթ մ ³	Երկարությունը գծ.մ	միաձույլ բետոն մ ³	Ավազակույիժային շերտ h=10 սմ մ ³	Հետադարձ լիցք մ ³		Ջրամուկուսացում խողովակի գծ.մ	Ջրամուկուսացում գլխամասերի մ ²
								1	2	3	4			5	6	7											
ՈԿՖ 2-րդ զանգված																											
1	0	033					90°			29.3				91.6	91.6	91.6											
2	0	135					90°			30.2				94.5	94.5	94.5											
3			0	165			90°			638.4				1178.2	1178.2	1178.2											
4	0	170					90°			136.6				426.8	426.8	426.8											
Ընդամենը										834.50				1791.1	1791.1	1791.1											

Ծանոթություն

իջատեղերի մակերեսը հաշվարկված է համակարգչային ծրագրով

Կազմեց՝



Ա. Մամիկոնյան

ԻՋԱՏԵՂԵՐԻ ԵՎ ՄՈՒՏՔԵՐԻ ԱՄՓՈՓԱԳԻՐ

Արարադ համայնքի Արարադ քաղաքի փողոցների ասֆալտապարման աշխատանքների նախագիծ

##	Ձախ		Աջ		Երթևեկելի մայրի լայնություն մ	Երկարություն մ	Հատման անկյուն °	Կորացման շառավիղ մ		Հողային աշխատանքներ մ³			Կողմակ Ավազակրպիճ h=5մ մ²	Հողային պատտառի հարթեցում մ²	Ծածկի մակերես			Մետաղական խողովակ d=273x5							Ծանոթություն
	ԿՄ +		ԿՄ +							Հանույթ		Ավազակրպիճային շերտ h=12սմ			Խճային հիմք բխումի տարածումով 4.12տ/100մ² h=15սմ մ²	Մանրահատիկ ա/բ h=5սմ	Բնահող, հանույթ մ³	Երկարությունը գժ.մ	միաձույլ բետոն մ³	Ավազակրպիճային շերտ h=10 սմ մ³	Հետադարձ լիցք մ³	Ջրամուկուսացում խողովակի գժ.մ	Ջրամուկուսացում գլխամասերի մ²		
										10elV	խողովակի համար													Լիցք	
1	2	3	4	5	6	7	8	9	10	11	12	13	14	15	16	17	18	19	20	21	22	23	24	25	26
ՈԿՖ 3-րդ զանգված																									
1	0	007					90°			22.59					70.6	70.6	70.6								
2			0	032			90°			267.78		7.7			702.7	702.7	702.7								
3	0	128					90°			119.03					372.0	372.0	372.0								
Ընդամենը										409.40		7.70			1145.30	1145.30	1145.30								

Ծանոթություն

իջատեղերի մակերեսը հաշվարկված է համակարգչային ծրագրով

Կազմեց՝  Ա. Մամիկոնյան

ՄԱՅԹԵՐԻ ԵՎ ԷԶՐԱՔԱՐԵՐԻ ԱՄՓՈՓԱԳԻՐ

Արարապ համայնքի Արարապ քաղաքի փողոցների ասֆալտապատման աշխատանքների նախագիծ

##	Սկիզբը		Վերջը		Երկարություն մ		Լայնություն (միջին) մ	Մակերեսը մ ²	Քանդում					Վերականգնում								Ծանոթություն
	ԿՄ +			ԿՄ +		ձախ			աջ	Մայթի ա/բ ծածկ հ _{միջ} =3սմ մ ²	Մայթի հիմքի հանույթ հիմք մ ³	Եզրաքար			Ծածկի կոնստրուկցիա մ ²			Եզրաքար		Եզրաշար		
												բետոն 15x30սմ գծ.մ.	բետոն 15x30սմ գծ.մ.	միաձույլ բետոնե 10x20սմ գծմ	Բետոնե սալիկ ա/բ h=6սմ	Ցեմենտ-ավազային շերտ հմիջ=5սմ	Խճային հիմք h=10սմ	նոր բազալտե 15x30սմ գծ.մ.	նոր բազալտե 15x30սմ գծ.մ.	միաձույլ բետոնե 10x20սմգծմ	միաձույլ բետոնե 25x80սմգծմ	
1	2	3	4	5	6	7	8	9	10	11	12	13	14	15	16	17	18	19	20	21	22	
ՈԿՖ 2-րդ զանգված																						
1	0	038	0	099	61			93.32				47.59		93.32	93.32	93.32	64.88					
2	0	110	0	133	23			40.01				25.08		40.01	40.01	40.01	29.47					
3	0	012	0	027		15		20.37				17.53		20.37	20.37	20.37		16.67				
4	0	040	0	160		120		262.56				28.94		262.56	262.56	262.56		124.38				
5	0	170	0	215		45		70.74				42.39		70.74	70.74	70.74		47.71				
6	0	220	0	250		30		45.15				81.47		45.15	45.15	45.15		34.53				
Ընդամենը					84	210		532.15				243.00		532.15	532.15	532.15	94.35	223.29				
Իջատեղեր																						
1			0	173				95.07				61.92		95.07	95.07	95.07	30.14	39.55			իջատեղ	
2			0	165				615.77				120.92		615.77	615.77	615.77	172.76	197.69	31.15		իջատեղ	
Ընդամենը								710.84				182.84		710.84	710.84	710.84	202.90	237.24	31.15			

Ծանոթություն

Մայթերի մակերեսը հաշվարկված է համակարգչային ծրագրով

Կազմեց՝  Ա. Մամիկոնյան

ՄԱՅԹԵՐԻ ԵՎ ԵՀՐԱՔԱՐԵՐԻ ԱՄՓՈՓԱԳԻՐ

Արարատի համայնքի Արարատ քաղաքի փողոցների ասֆալտապատման աշխատանքների նախագիծ

##	Սկիզբը		Վերջը		Երկարություն մ		Լայնություն (միջին) մ	Մակերեսը մ ²	Քանդում					Վերականգնում							Ծանոթություն
	ԿՄ +		ԿՄ +		ձախ	աջ			Մայթի ա/բ ծածկ h _{միջ} =3սմ մ ²	Մայթի հիմքի հանույթ հիմք մ ³	Եզրաքար			Ծածկի կոնստրուկցիա մ ²			Եզրաքար		Եզրաշար		
											բետոն 15x30սմ գծ.մ.	բետոն 15x30սմ գծ.մ.	միաձույլ բետոնե 10x20սմ գծմ	Բետոնե սալիկ ա/բ h=6սմ	Ցեմենտ-ավազային շերտ հմիջ=5սմ	Խճային հիմք h=10սմ	նոր բազալտե 15x30սմ գծ.մ.	նոր բազալտե 15x30սմ գծ.մ.	միաձույլ բետոնե 10x20սմգծմ	միաձույլ բետոնե 25x80սմգծմ	
																	ձախ	աջ			
1	2	3	4	5	6	7	8	9	10	11	12	13	14	15	16	17	18	19	20	21	22
ՈԿՖ 3-րդ զանգված																					
1	0	006	0	029	23			52.00				15.37		52.00	52.00	52.00		27.45			
2	0	114	0	135	21			43.14						43.14	43.14	43.14		23.74			
Ընդամենը					44			95.14						95.14	95.14	95.14		51.19			
Իջատեղեր																					
1			0	032				219.33				22.44		219.33	219.33	219.33		113			իջատեղ
2			0	128				167.12				53.84		167.12	167.12	167.12	64.57				իջատեղ
Ընդամենը								481.59				76.28		481.59	481.59	481.59	64.57	113			

Ծանոթություն

Մայթերի մակերեսը հաշվարկված է համակարգչային ծրագրով

Կազմեց՝



Ա. Մամիկոնյան

ԴԻՏԱՀՈՐԵՐԻ ԱՄՓՈՓԱԳԻՐ

Արարապ համայնքի Արարապ քաղաքի փողոցների ասֆալտապատման
աշխատանքների նախագիծ

##	Կմ	+	Դիտահորի նորոգում						Ծանոթություն
			B-20 բետոն մ ³	ՔԱ-10-9 օղակ հատ	Նոր ե/բ սալ 1.2x1.2 հատ	Կափարիչ հատ	Դիտահորի իջեցում մ ³	Դիտահորի բարձրացում մ ³	
1	2	3	4	5	6	7	8	9	10

Մաքրման կայան

1	0	015	0.12					1	
2	0	135	0.12					1	
Ընդամենը			0.24					2.0	

Կազմեց՝  Ա. Մամիկոնյան

ԴԻՏԱՀՈՐԵՐԻ ԱՄՓՈՓԱԳԻՐ

Արարապ համայնքի Արարապ քաղաքի փողոցների ասֆալտապատման
աշխատանքների նախագիծ

##	Կմ	+	Դիտահորի նորոգում						Ծանոթություն
			B-20 բետոն մ ³	ՔԱ-10-9 օղակ հատ	Նոր ե/բ սալ 1.2x1.2 հատ	Կափարիչ հատ	Դիտահորի իջեցում մ ³	Դիտահորի բարձրացում մ ³	
1	2	3	4	5	6	7	8	9	10
ՈԿՖ 2-րդ զանգված									
1	0	021	0.12					1	
2	0	033	0.12					1	
3	0	107	0.12					1	
4	0	164	0.12					1	
5	0	181	0.12					1	
6	0	220	0.24					2	
Ընդամենը			0.84					7	
7	0	165	2.04		6			17	ձախ իջատել
8	0	170	0.12					1	աջ իջատել
Ընդամենը			2.16		6.0			18	

Կազմեց՝



Ա. Մամիկոնյան

ԴԻՏԱՀՈՐԵՐԻ ԱՄՓՈՓԱԳԻՐ

**Արարապ համայնքի Արարապ քաղաքի փողոցների ասֆալտապատման
աշխատանքների նախագիծ**

##	Կմ	+	Դիտահորի նորոգում						Ծանոթություն
			B-20 բետոն մ ³	ՔԱ-10-9 օղակ հատ	Նոր ե/բ սալ 1.2x1.2 հատ	Կափարիչ հատ	Դիտահորի իջեցում մ ³	Դիտահորի բարձրացում մ ³	
1	2	3	4	5	6	7	8	9	10
ՈԿՖ 3-րդ զանգված									
1	0	072	0.12					1	
Ընդամենը			0.12					1	
	0	032	1.08		2			9	աջ իջատել
	0	089	0.12					1	ձախ իջատել
	0	124	0.60					5	ձախ իջատել
Ընդամենը			1.80		2			15	

Կազմեց՝



Ա. Մամիկոնյան

ՃԱՆԱՊԱՐՀԱՅԻՆ ՆՇԱՆՆԵՐԻ ԱՄՓՈՓԱԳԻՐ

Արարապ համայնքի Արարապ քաղաքի փողոցների ասֆալտապարման աշխատանքների նախագիծ

##	Ձախ		Աջ		Ճանապարհային նշանների անվանում (ԳՈՍՏ 52290-2004, ԳՈՍՏ 32945-2014)								Ծանոթություն
	Կմ	+	Կմ	+	Նախագծուշացնող	Առավելության	Արգելի	Թեյադրող	Հատուկ թելադրանքի	Տեղեկատվության	Սպասարկման	Լրացուցիչ տեղեկատվության	
					1	2	3	4	5	6	7	8	
1	2	3	4	5	6	7	8	9	10	11	12	13	14
Մաքրման կայան													
1	0	005				2.4		4.1.6					
Ընդամենը					0	1	0	1	0	0	0	0	
Ընդանուր					2								
Միաձույլ բետոնե հիմք B-15									0.054	մ ³			
Մետաղական d=57x4 խողովակից կանգնակներ l=2.0մ									0.00	գծ.մ	0 հատ		
Մետաղական d=57x4 խողովակից կանգնակներ l=2.5մ									0.00	գծ.մ	0 հատ		
Մետաղական d=57x4 խողովակից կանգնակներ l=3.0մ									0.00	գծ.մ	0 հատ		
Մետաղական d=57x4 խողովակից կանգնակներ l=3.5մ									3.50	գծ.մ	1 հատ		
Մետաղական d=57x4 խողովակից կանգնակներ l=3.8մ									0.00	գծ.մ	0 հատ		
Մետաղական d=57x4 խողովակից կանգնակներ l=4.3մ									0.00	գծ.մ	0 հատ		

Կազմեց՝



Ա. Մամիկոնյան

ՃԱՆԱՊԱՐՀԱՅԻՆ ՆՇԱՆՆԵՐԻ ԱՄՓՈՓԱԳԻՐ

Արարապ համայնքի Արարապ քաղաքի փողոցների ասֆալտապարման աշխատանքների նախագիծ

##	Ձախ		Աջ		Ճանապարհային նշանների անվանում (ԳՈՍՏ 52290-2004, ԳՈՍՏ 32945-2014)								Ծանոթություն
	Կմ	+	Կմ	+	Նախագծուշացնող	Առավելության	Արգելող	Թելադրող	Հատուկ թելադրանքի	Տեղեկատվության	Սպասարկման	Լրացուցիչ տեղեկատվության	
					1	2	3	4	5	6	7	8	
1	2	3	4	5	6	7	8	9	10	11	12	13	14
ՈԿՖ 2-րդ զանգված													
1			0	000					5.19.1	5.19.2			
2	0	000				2.4		4.1.6					
3	0	004							5.19.1	5.19.2			
4	0	011							5.22				
5			0	012					5.21				
6			0	022		2.1							
7	0	033				2.4			5.19.1	5.19.2			իջատելում
8									5.19.1	5.19.2			իջատելում
9			0	035		2.4			5.19.1	5.19.2			իջատելում
10									5.19.1	5.19.2			իջատելում
11	0	040				2.1							
12			0	042					5.19.1	5.19.2			
13	0	046							5.19.1	5.19.2			
14			0	095					5.19.1	5.19.2			
15	0	099							5.19.1	5.19.2			
16	0	105				2.4			5.19.1	5.19.2			իջատելում
17									5.19.1	5.19.2			իջատելում
18	0	130				2.4		4.1.6					իջատելում
19			0	155		2.1							
20	0	169				2.4							իջատելում
21	0	180				2.1							
22			0	210		2.1							
23	0	212				2.4							իջատելում
24	0	225				2.1							
25			0	245		2.1							
Ընդամենը					0	14	0	2	26	0	0	0	
Ընդանուր					42								
Միաձույլ բետոնե հիմք B-15									1.350	մ ³			
Մետաղական d=57x4 խողովակից կանգնակներ l=2.0մ									0.00	գծ.մ		0 հատ	
Մետաղական d=57x4 խողովակից կանգնակներ l=2.5մ									0.00	գծ.մ		0 հատ	
Մետաղական d=57x4 խողովակից կանգնակներ l=3.0մ									60.00	գծ.մ		20 հատ	
Մետաղական d=57x4 խողովակից կանգնակներ l=3.5մ									17.50	գծ.մ		5 հատ	
Մետաղական d=57x4 խողովակից կանգնակներ l=3.8մ									0.00	գծ.մ		0 հատ	
Մետաղական d=57x4 խողովակից կանգնակներ l=4.3մ									0.00	գծ.մ		0 հատ	

Կազմեց՝



Ա. Մամիկոնյան

ՃԱՆԱՊԱՐՀԱՅԻՆ ՆՇԱՆՆԵՐԻ ԱՄՓՈՓԱԳԻՐ

Արարարի համայնքի Արարար քաղաքի փողոցների ասֆալտապատման աշխատանքների նախագիծ

##	Ձախ		Աջ		Ճանապարհային նշանների անվանում (ԳՈՍՏ 52290-2004, ԳՈՍՏ 32945-2014)								Ծանոթություն
	Կմ	+	Կմ	+	Նախագծուշանոթ	Առավելություն	Արգելի	Թելադրող	Հատուկ թելադրանքի	Տեղեկատվության	Սպասարկման	Լրացուցիչ տեղեկատվության	
					1	2	3	4	5	6	7	8	
1	2	3	4	5	6	7	8	9	10	11	12	13	14
ՈԿՖ 2-րդ զանգված բակ													
1			0	000			3.24		5.19.1	5.19.2			20կմ/ժ
2	0	004				2.4			5.19.1	5.19.2			
3	0	021				2.4							իջատեղում
4			0	148					5.19.1	5.19.2			
5	0	152							5.19.1	5.19.2			
6			0	177		2.4			5.19.1	5.19.2			
7	0	181					3.24		5.19.1	5.19.2			20կմ/ժ
Ընդամենը					0	3	2	0	12	0	0	0	
Ընդանուր					17								
Միաձույլ բետոնե հիմք B-15									0.378	մ ³			
Մետաղական d=57x4 խողովակից կանգնակներ l=2.0մ									0.00	գծ.մ	0 հատ		
Մետաղական d=57x4 խողովակից կանգնակներ l=2.5մ									0.00	գծ.մ	0 հատ		
Մետաղական d=57x4 խողովակից կանգնակներ l=3.0մ									9.00	գծ.մ	3 հատ		
Մետաղական d=57x4 խողովակից կանգնակներ l=3.5մ									14.00	գծ.մ	4 հատ		
Մետաղական d=57x4 խողովակից կանգնակներ l=3.8մ									0.00	գծ.մ	0 հատ		
Մետաղական d=57x4 խողովակից կանգնակներ l=4.3մ									0.00	գծ.մ	0 հատ		

Կազմեց՝



Ա. Մամիկոնյան

ՃԱՆԱՊԱՐՀԱՅԻՆ ՆՇԱՆՆԵՐԻ ԱՄՓՈՓԱԳԻՐ

Արարատ համայնքի Արարատ քաղաքի փողոցների ասֆալտապատման աշխատանքների նախագիծ

##	Ձախ		Աջ		Ճանապարհային նշանների անվանում (ԳՈՍՏ 52290-2004, ԳՈՍՏ 32945-2014)								Ծանոթություն
	Կմ	+	Կմ	+	Նախագծուչանող	Առաջնություն	Արգելի	Թելադրող	Հատուկ թելադրանքի	Տեղեկատվության	Սպասարկման	Լրացուցիչ տեղեկատվության	
					1	2	3	4	5	6	7	8	
1	2	3	4	5	6	7	8	9	10	11	12	13	14

ՈԿՖ 3-րդ զանգված

1	0	002				2.4			5.19.1	5.19.2			իջատեղում
2									5.19.1	5.19.2			իջատեղում
3			0	006		2.4			5.19.1	5.19.2			իջատեղում
4									5.19.1	5.19.2			իջատեղում
5	0	006						4.2.1				8.22.1	իջատեղում
6	0	018				2.1							
7			0	024		2.1							
8	0	040				2.1							
9	0	059				2.4							իջատեղում
10			0	105		2.1							
11	0	117				2.1							
12	0	125				2.4							իջատեղում
13			0	131					5.19.1	5.19.2			
14	0	133					3.24						20կմ/ժ, իջատեղում
15	0	135							5.19.1	5.19.2			
16	0	137							5.21				
17			0	137					5.22				

Ընդամենը	0	9	1	1	14	0	0	1	
----------	---	---	---	---	----	---	---	---	--

Ընդանուր	26								
----------	----	--	--	--	--	--	--	--	--

Միաձույլ բետոնե հիմք B-15	0.918	մ ³	
Մետաղական d=57x4 խողովակից կանգնակներ l=2.0մ	0.00	գծ.մ	0 հատ
Մետաղական d=57x4 խողովակից կանգնակներ l=2.5մ	0.00	գծ.մ	0 հատ
Մետաղական d=57x4 խողովակից կանգնակներ l=3.0մ	42.00	գծ.մ	14 հատ
Մետաղական d=57x4 խողովակից կանգնակներ l=3.5մ	10.50	գծ.մ	3 հատ
Մետաղական d=57x4 խողովակից կանգնակներ l=3.8մ	0.00	գծ.մ	0 հատ
Մետաղական d=57x4 խողովակից կանգնակներ l=4.3մ	0.00	գծ.մ	0 հատ

Կազմեց՝



Ա. Մամիկոնյան

ՃԱՆԱՊԱՐՀԱՅԻՆ ՆՇԱՆՆԵՐԻ ԱՄՓՈՓԱԳԻՐ

Արարատ համայնքի Արարատ քաղաքի փողոցների ասֆալտապատման աշխատանքների նախագիծ

##	Ձախ		Աջ		Ճանապարհային նշանների անվանում (ԳՈՍՏ 52290-2004, ԳՈՍՏ 32945-2014)								Ծանոթություն
	Կմ	+	Կմ	+	Նախագգուշացնող	Առավելություն	Արգելի	Թելադրող	Հատուկ թելադրանքի	Տեղեկատվության	Սպասարկման	Լրացուցիչ տեղեկատվության	
					1	2	3	4	5	6	7	8	
1	2	3	4	5	6	7	8	9	10	11	12	13	14
ՈԿՖ 3-րդ զանգված բակ													
1			0	000			3.24						20կմ/ժ
2	0	000				2.4							
3			0	105		2.4							
4	0	105					3.24						20կմ/ժ
Ընդամենը					0	2	2	0	0	0	0	0	
Ընդանուր					4								
Միաձույլ բետոնե հիմք B-15									0.216	մ ³			
Մետաղական d=57x4 խողովակից կանգնակներ l=2.0մ									0.00	գծ.մ	0	հատ	
Մետաղական d=57x4 խողովակից կանգնակներ l=2.5մ									0.00	գծ.մ	0	հատ	
Մետաղական d=57x4 խողովակից կանգնակներ l=3.0մ									12.00	գծ.մ	4	հատ	
Մետաղական d=57x4 խողովակից կանգնակներ l=3.5մ									0.00	գծ.մ	0	հատ	
Մետաղական d=57x4 խողովակից կանգնակներ l=3.8մ									0.00	գծ.մ	0	հատ	
Մետաղական d=57x4 խողովակից կանգնակներ l=4.3մ									0.00	գծ.մ	0	հատ	

Կազմեց՝



Ա. Մամիկոնյան

ԵՐԹԵՎԵԿԱՅԻՆ ՄԱՍԻ ԳԾԱՆՇՄԱՆ ԱՄՓՈՓԱԳԻՐ

Արարատ համայնքի Արարատ քաղաքի փողոցների ասֆալտապարման աշխատանքների նախագիծ

##	Սկիզբ		Վերջ		Երկարություն մ			Համարը ըստ ԳՕՍՏ-ի 51256-2018	Ներկվող մակերես մ ²	Ծանոթություն
	Կմ	+	Կմ	+	Ձախ	Առանցքում	Աջ			
1	2	3	4	5	6	7	8	9	10	11
Մաքրման կայան										
1	0	000	0	020		20		1.1	2	
2	0	020	0	080		60		1.6	4.5	
3	0	080	0	222		142		1.5	3.55	
Ընդամենը						222			10.05	
1.1	հոծ գիծ					20.0			2.0	
1.5	ընդհատվող գիծ					142.0			3.55	
1.6	ընդհատվող գիծ					60.0			4.50	

Կազմեց՝



Ա. Մամիկոնյան

ԵՐԹԵՎԵԿԱՅԻՆ ՄԱՍԻ ԳԾԱՆՇՄԱՆ ԱՄՓՈՓԱԳԻՐ

Արարատ համայնքի Արարատ քաղաքի փողոցների ասֆալտապատման աշխատանքների նախագիծ

##	Սկիզբ		Վերջ		Երկարություն մ			Համարը ըստ ԳՕՍՏ-ի 51256-2018	Ներկվող մակերես մ ²	Ծանոթություն
	Կմ	+	Կմ	+	Ձախ	Առանցքում	Աջ			
1	2	3	4	5	6	7	8	9	10	11
ՈԿՖ 2-րդ զանգված										
1	0	000	0	004		4		1.14.1	12.8	
2	0	004	0	027		23		1.1	2.3	
3	0	042	0	046		4		1.14.1	9.6	
4	0	046	0	061		15		1.1	1.5	
5	0	061	0	080		19		1.6	1.425	
6	0	080	0	095		15		1.1	1.5	
7	0	095	0	099		4		1.14.1	16	
8	0	109	0	129		20		1.1	2	
9	0	129	0	149		20		1.6	1.5	
10	0	149	0	208		59		1.5	1.475	
11	0	208	0	228		20		1.6	1.5	
12	0	228	0	248		20		1.1	2	
13	0	033				4		1.14.1	14.4	իջատեղում
14			0	035		4		1.14.1	20.8	իջատեղում
15	0	105				4		1.14.1	19.2	իջատեղում
Ընդամենը						235			108.00	
1.1	հոծ գիծ					93.0			9.30	
1.5	ընդհատվող գիծ					59.0			1.475	
1.6	ընդհատվող գիծ					59.0			4.425	
1.14.1	հետյոտնային անցում								92.80	

Կազմեց՝



Ա. Մամիկոնյան

ԵՐԹԵՎԵԿԱՅԻՆ ՄԱՍԻ ԳԾԱՆՇՄԱՆ ԱՄՓՈՓԱԳԻՐ

Արարատ համայնքի Արարատ քաղաքի փողոցների ասֆալտապարման աշխատանքների նախագիծ

##	Սկիզբ		Վերջ		Երկարություն մ			Համարը ըստ ԳՕՍՏ-ի 51256-2018	Ներկվող մակերես մ ²	Ծանոթություն
	Կմ	+	Կմ	+	Ձախ	Առանցքում	Աջ			
1	2	3	4	5	6	7	8	9	10	11
ՈԿՖ 2-րդ զանգված բակ										
1	0	000	0	004		4		1.14.1	11.2	
2	0	004	0	019		15		1.1	1.5	
3	0	019	0	049		30		1.6	2.25	
4	0	049	0	098		49		1.5	1.225	
5	0	098	0	128		30		1.6	2.25	
6	0	128	0	148		20		1.1	2	
7	0	148	0	152		4		1.14.1	9.6	
8	0	152	0	177		25		1.1	2.5	
9	0	177	0	181		4		1.14.1	11.2	
Ընդամենը						181			43.725	
1.1	հոծ գիծ					60.0			6.0	
1.5	ընդհատվող գիծ					49.0			1.225	
1.6	ընդհատվող գիծ					60.0			4.50	
1.14.1	հետյոտնային անցում								32.00	

Կազմեց՝



Ա. Մամիկոնյան

ԵՐԹԵՎԵԿԱՅԻՆ ՄԱՍԻ ԳԾԱՆՇՄԱՆ ԱՄՓՈՓԱԳԻՐ

Արարադ համայնքի Արարադ քաղաքի փողոցների ասֆալտապարման աշխատանքների նախագիծ

##	Սկիզբ		Վերջ		Երկարություն մ			Համարը ըստ ԳՕՍՏ-ի 51256-2018	Ներկվող մակերես մ ²	Ծանոթություն
	Կմ	+	Կմ	+	Ձախ	Առանցքում	Աջ			
1	2	3	4	5	6	7	8	9	10	11
ՈԿՖ 3-րդ զանգված										
1	0	015	0	027		12		1.1	1.2	
2	0	036	0	056		20		1.1	2	
3	0	056	0	087		31		1.6	2.325	
4	0	087	0	107		20		1.1	2	
5	0	116	0	124		8		1.1	0.8	
6	0	131	0	135		4		1.14.1	9.6	
7			0	002		4		1.14.1	20.8	իջատելում
8	0	006				4		1.14.1	9.6	իջատելում
Ընդամենը						103			48.325	
1.1 հոծ գիծ						60.0			6.0	
1.6 ընդհատվող գիծ						31.0			2.325	
1.14.1 հետյոտնային անցում									40.00	

Կազմեց՝



Ա. Մամիկոնյան

ԵՐԹԵՎԵԿԱՅԻՆ ՄԱՍԻ ԳԾԱՆՇՄԱՆ ԱՄՓՈՓԱԳԻՐ

Արարադ համայնքի Արարադ քաղաքի փողոցների ասֆալտապարման աշխատանքների նախագիծ

##	Սկիզբ		Վերջ		Երկարություն մ			Համարը ըստ ԳՕՍՏ-ի 51256-2018	Ներկվող մակերես մ ²	Ծանոթություն
	Կմ	+	Կմ	+	Ձախ	Առանցքում	Աջ			
1	2	3	4	5	6	7	8	9	10	11
ՈԿՖ 3-րդ զանգված բակ										
2	0	000	0	020		20		1.1	2	
3	0	020	0	040		20		1.6	1.5	
4	0	040	0	065		25		1.5	0.625	
5	0	065	0	085		20		1.6	1.5	
6	0	085	0	105		20		1.1	2	
Ընդամենը						105			7.625	
1.1	հոծ գիծ					40.0			4.0	
1.5	ընդհատվող գիծ					25.0			0.625	
1.6	ընդհատվող գիծ					40.0			3.0	

Կազմեց՝



Ա. Մամիկոնյան

ՀԱՄԱՀԱՎԱՔ ԱՄՓՈՓԱԳԻՐ

Արարատ համայնքի Արարատ քաղաքի փողոցների ասֆալտապարման աշխատանքների նախագիծ

1	Աշխատանքների անվանումը	Չափման միավոր	Ծավալ		
			Մաքրման կայան	ՈԿՖ 2-րդ զանգված	ՈԿՖ 3-րդ զանգված
1	2	3	4	5	6
	I. Հողային աշխատանքներ				
1	10e-IVկ բնահողի քանդում էքս. 0.65 մ ³ շ.տ., բարձում ա/ի, տեղ. 5 կմ լցակույտ	մ ³	20	250	130
2	10e-IVկ բնահողի քանդում բուլդուզերով,տեղափոխում 20 մ կուտակում, բարձում էքս. 0.65 մ ³ շ.տ., տեղ. 5 կմ լցակույտ	մ ³	11.2	250	130
3	10e-IVկ բնահողի քանդում բուլդուզերով,տեղափոխում 20 մ կուտակում, հետագա օգտագործման համար	մ ³	55.8	11	
4	10e-IVկ բնահողի քանդում ձեռքով, բարձում էքս. 0.65 մ ³ շ.տ., տեղ. 5 կմ լցակույտ	մ ³	9.18	57.3	11.37
5	10e-IVկ բնահողի տեղափոխում բուլդուզերով, 10 մ, լիցք իրականացնելու համար (հարթում,ջրում,խտացում)	մ ³	55.8	11	
	II. Ճանապարհային հագուստ				
1	Ավազակոպրային շերտ h=12սմ	մ ²		2092	879.6
2	Խճային հիմք h=15սմ բիտումի տարածումով 4.12տ/1000մ ²	մ ²	1554	2092	879.6
3	Մանրահատիկ ա/բ h=5սմ	մ ²	1554	2092	879.6
	III. Կողնակներ				
1	Կողնակների ամրացում ավազակոպիճով h=5սմ	մ ²	444		120
	IV. Մայթեր				
1	Հին բետոնե 15x30 եզրաքարերի ձեռքով ապամոնտաժում, բարձում ա/ի տեղափոխում լցակույտ 5կմ	գծմ/տ		243/29.16	15.4/1.85
2	Բազալտե 15x30 եզրաքար B-15 բետոնե հիմքով 100գծմ-3.5մ ³	գծմ		317.64	51.2
3	Խճային հիմք h=10 սմ	մ ²		532.15	95.14
4	Չոր ց/ա խառնուրդ (1:9) h=5 սմ	մ ²		532.15	95.14
5	Բետոնե սալիկների տեղադրում	մ ²		532.15	95.14
	V. Դիտահորեր				
1	Դիտահորի բարձրացում միաձույլ B-20 բետոնով	հատ/մ ³	2/0.24	7/0.84	1/0.12
	VI. Մուտքեր և իջատեղեր				
	Հողային աշխատանքներ				
1	10e-IVկ բնահողի քանդում էքս. 0.65 մ ³ շ.տ., բարձում ա/ի, տեղ. 5 կմ լցակույտ	մ ³		800	370
2	Նույնը՝ ձեռքով, բարձում էքս. 0.65 մ ³ շ.տ., ա/ի, տեղ. 5 կմ լցակույտ	մ ³		34.6	31.7
3	10e-IVկ բնահողի քանդում ձեռքով, կողքի կուտակում լիցքի համար	մ ³			7.7
4	Ավազակոպրային հիմք h=12սմ	մ ²		1791.1	1145.2
5	Խճային հիմք h=15սմ բիտումի տարածումով 4.12տ/1000մ ²	մ ²		1791.1	1145.2
6	Մանրահատիկ ա/բ h=5սմ	մ ²		1791.1	1145.2
	Մայթեր				
7	Հին բետոնե 15x30 եզրաքարերի քանդում, բարձում ձեռքով ա/ի տեղափոխում լցակույտ 5կմ			182.84/21.9	76.3/9.2
8	10e-IVկ բնահողի քանդում էքս. 0.65 մ ³ շ.տ., բարձում ա/ի, տեղ. 5 կմ լցակույտ	մ ³		40	70
9	Նույնը՝ ձեռքով, բարձում էքս. 0.65 մ ³ շ.տ., ա/ի, տեղ. 5 կմ լցակույտ	մ ²		5.4	11.16
10	Բազալտե 15x30 եզրաքար բետոնե հիմքով 100գծմ-3.5մ ³	գծմ		440.14	177.6
11	Միաձույլ բետոնե 10x20 եզրաշար, B-20	գծմ		31.15	
12	Խճային հիմք h=10 սմ	մ ²		710.84	481.6
13	Չոր ց/ա խառնուրդ (1:9) h=5 սմ	մ ²		710.84	481.6
14	Բետոնե սալիկների տեղադրում h=6սմ	մ ²		710.84	481.6
	Դիտահոր				
15	Դիտահորի բարձրացում միաձույլ B-20 բետոնով	հատ/մ ³		18/2.16	15/1.8

1	2	3	4	5	6
16	Դիտահորի քայքայված սալի ապամոնտաժում, տեղափոխում լցակույտ 5 կմ	հատ/մ ³ /տ		6/1.56/3.74	2/0.52/1.25
17	Նոր դիտահորի ծածկի սալի տեղադրում 1.2*1.2 (լրակազմ)	հատ		6	2
	VII. Կահավորում				
	Ճանապարհային նշանների տեղադրում				
1	Առավելության նշաններ	հատ	1	17	11
2	Արգելի	հատ		2	3
3	Թելադրող	հատ	1	2	1
4	Հատուկ թելադրանքի	հատ		38	14
5	Բետոն B-15	մ ³	0.054	1.728	1.134
6	Կանգնակ մետաղական խողովակից Ø57x4	հատ/գծմ	1/3.5	33/100.5	28/54
	Գծանշում				
1	Հոծ գիծ 1:1	գծմ/մ ²	20/2	153/15.3	100/10
2	Ընդհատվող գիծ 1:5 1:3	գծմ/մ ²	142/3.55	108/2.7	25/0.625
3	Ընդհատվող գիծ 1:6 3:1	գծմ/մ ²	60/4.5	119/8.925	71/5.325
4	Հետիոտն անցում 1.14.1	մ ²		124.8	40

Կազմեց՝



Ա. Մամիկոնյան